LE P'TIT JOURNAL

DÉCEMBRE 2025 | NUMÉRO 39

EDITO

Chères habitantes, chers habitants,

Alors que cette année s'achève, il est temps de prendre un instant pour mesurer le chemin parcouru et remercier toutes celles et ceux qui contribuent, chaque jour, à la vitalité et au bon fonctionnement de notre commune.

Je souhaite adresser mes remerciements les plus sincères à l'ensemble des élus municipaux pour leur engagement, leur sens du service public et leur disponibilité, ainsi qu'à nos employés communaux, dont le travail quotidien est indispensable à la qualité de vie de chacun. Leur implication, souvent dans l'ombre, mérite toute notre reconnaissance.

Dans un contexte politique et social souvent complexe, où les incertitudes et les tensions peuvent parfois ébranler la confiance collective, notre commune continue d'avancer, fidèle à ses valeurs de proximité, de solidarité et de dialogue. C'est ensemble, dans le respect et la coopération, que nous trouvons la force de faire vivre notre territoire.

Le repas des aînés, organisé comme chaque année le premier dimanche d'octobre, a encore une fois illustré ce bel esprit de convivialité. Autour d'une table généreuse et d'une animation musicale appréciée, les sourires et les échanges ont rappelé combien le lien entre les générations est précieux.

À l'approche des fêtes de fin d'année, souhaitons que cette période apporte à chacune et chacun un peu de chaleur, de répit et d'espérance.

Au nom du Conseil municipal, je vous adresse mes vœux les plus sincères de bonheur, de santé et de réussite pour la nouvelle année.

Votre Maire, Florence GOUJAT

Bulletin municipal de Folligny La Beslière Le Mesnil-Drey
Directeurs de publication : David BONJOUR, Florence GOUJAT
COPIL : Florence GOUJAT, David BONJOUR, Stéphanie TIROT, Sylvie TÉTREL, Michèle LAINÉ, Pascale PIETTE, Hélène BIDOT, Stéphanie LE CORFEC, Jocelyne BENSET
Crédits-photos : David BONJOUR
Conception graphique identité visuelle et affiches : David BONJOUR
Conception graphique du bulletin municipal : Agitées du Bocage, Granville
Imprimé à 750 exemplaires par l'Imprimerie Moderne, Avranches

Sommaire

LA VIE LOCALE

Municipalité

Mesnil Drey, Fête des voisins 2025 ____ 4
Le repas des anciens ____ 4
Commémoration du 11 novembre ____ 5
Journée citoyenne ____ 5

Jeunesse

Journée Nationale des droits de l'enfant ____ 6
La Grande Lessive ____ 7
L'école ____ 7

Événements Apéro village ____ 8

Vigilance Cambriolages ____ 9

Urbanisme

Sécurisation du bourg du Mesnil-Drey ____ 9
Fibre optique ____ 10

ASSOCIATIONS

Événements

Association des loisirs ____ 11
Rallye champêtre et convivial à Équilly ____ 11
Soirée du char du 4 Octobre ____ 12
Festi fosse et hallofosse, Ça Bouge au Mesnil-drey !! ____ 12

CITOYENNETÉ

Droits & devoirs

Quand auront lieu les prochaines élections municipales ? ____ 13
Tu as 16 ans en 2025 ? Rendez-vous à la mairie ! ____ 13

ÉCONOMIE

Témoignage de Sandra et Arnaud ALIZARD, Vie La Joie ____ 14
Soirée karaoké, plus de 100 participants ! ____ 15

Food truck

Les Sœurettes, bien plus qu'un simple endroit pour manger ____ 18
Le samedi soir, c'est titi pizza ____ 18
Lundi burger ____ 19
PLANEMA, pour donner forme à vos projets d'habitat ____ 19

GRANVILLE TERRE ET MER

Habitat Améliorez votre logement avec GTM Rénov' ____ 20

Déchets Le conteneur vert, c'est pour le verre ! ____ 21

COMMUNICATION

Digital

PanneauPocket ____ 22
Facebook & instagram ____ 23

Reconnaissances

Meilleur site web ____ 22
Meilleur bulletin ____ 23

LES P'TITS PLUS !

Mobilités

Horaires des trains ____ 24
Horaires des bus ____ 26

Recette ____ **28**

Urgence 114 le numéro à connaître ____ 28

Coloriage ____ **29**

Agenda Sorties et événements ____ 30

Numéros d'urgence ____ 32

LA VIE LOCALE

Municipalité

MESNIL DREY
FÊTE DES VOISINS 2025

Le dimanche 7 septembre 2025 a eu lieu la traditionnelle fête des voisins du Mesnil Drey.

L'apéritif offert par madame Michèle LAINÉ, Maire déléguée du Mesnil-Drey rassemble toutes les personnes de la commune désireuses de partager ce moment de convivialité. En échangeant quelques paroles autour d'un verre, l'objectif premier de cet événement est de permettre la rencontre entre nouveaux et anciens habitants de la commune.

L'apéritif est suivi pour ceux qui le souhaitent d'un repas champêtre, organisé par l'association Fol'klore. Environ 80 personnes se sont assises autour de la table. Cette année, l'animation proposée était un karaoké. Chanter ensemble réunit tous les âges et invite au sourire ; les paroles défilent sur l'écran et les voix s'expriment, renforçant ainsi la bonne humeur de cette journée.

LE REPAS DES ANCIENS

Le dimanche 5 octobre a eu lieu le traditionnel repas des aînés à la salle de convivialité du Carrefour Baily, une centaine de séniors s'est rassemblée autour d'un repas offert par la municipalité sur le thème Disco.

Le repas a été réalisé par Benoît BONJOUR, restaurateur de notre commune et animé par Christian Basset et Geneviève pour le plus grand bonheur de tous, Les conseillers municipaux se sont improvisés serveurs pour l'occasion pour que la journée soit réussie.

COMMÉMORATION DU 11 NOVEMBRE

Un hommage a été rendu à ceux qui ont combattu pour notre liberté, à l'occasion de la commémoration de l'Armistice du 11 novembre 1918, marquant la fin de la Première Guerre mondiale!

En présence du Président des anciens combattants de Folligny. des portes-drapeaux, des habitants de la commune et d'élus locaux, la mémoire et le souvenir de ceux qui ont mis leur vie en péril pour défendre les valeurs les plus fondamentales de notre société ont été honorés!

« Et de l'Union des libertés dans la fraternité des peuples naîtra la sympathie des âmes, germe de cet immense avenir où commencera pour le genre humain la vie universelle et que l'on appellera la paix de l'Europe. » Victor HUGO.

JOURNÉE CITOYENNE

Le 8 novembre dernier a eu lieu la journée citoyenne de nos communes.

À cette occasion, locaux et élus se sont retrouvés à Folligny pour nettoyer le centre-bourg. Après quelques heures d'efforts, les sécateurs et les élagueuses sont venus à bout des mauvaises herbes et des arbustes qui avaient envahi notre commune.

Un sympathique moment et une belle occasion de :

- Prendre soin de notre centre bourg;
- Vivre un temps fort de solidarité et de partage;
- Passer des moments conviviaux au sein de notre lieu de vie, Vie la joie

Jeunesse

JOURNÉE NATIONALE DES DROITS DE L'ENFANT FOLLIGNY MODÈLE SUR LE TERRITOIRE

Comme chaque année, cela est l'occasion de valoriser les actions éducatives menées avec les enseignants et les acteurs de l'enfance tout au long de l'année et de mettre en avant notre allée des droits de l'enfant.

Mais les droits de l'enfant, Quésaco ?!

Les droits de l'enfant découlent des droits de l'Homme. Les enfants doivent être traités avec équité, respect et dignité, non pas parce qu'ils représentent le futur et sont donc les adultes de demain, mais parce qu'ils sont des êtres humains d'aujourd'hui. Tous les Hommes naissent et demeurent libres et égaux en droits.
Les enfants doivent jouir des mêmes droits de l'Homme que tout un chacun, de la liberté d'expression à la vie privée. Cela signifie que les lois relatives aux droits de l'Homme s'appliquent de la même manière aux enfants et aux adultes.
C'est ce que nous souhaitons faire valoir à Folligny à travers ces panneaux considérant qu'il importe de préparer pleinement l'enfant à avoir une vie individuelle dans la société, et de l'élever dans l'esprit des idéaux proclamés dans la Charte des Nations Unies, et en particulier dans un esprit de paix, de dignité, de tolérance, de liberté, d'égalité et de fraternité.

Le 20 novembre marque le jour de l'adoption de la Déclaration des droits de l'enfant en 1959 et de la « Convention internationale des droits de l'enfant » en 1989.
À Folligny, nous avons une allée de ces droits agissant pour la petite enfance en défendant ces principes en visant à :

- Lutter contre les inégalités (à travers l'éveil et la pédagogie) ;
- Placer l'enfant au centre de nos considérations (par l'observation et le respect de celui-ci) ;
- Bâtir une société inclusive et bienveillante !

Entre autres… n'hésitez pas à aller voir et revoir ces 6 panneaux sur l'espace jeux de notre commune.

LA GRANDE LESSIVE

Ce jeudi 16 octobre, les élèves du RPI (sauf TPS / PS) ont participé à La Grande Lessive, une installation artistique éphémère, organisée deux fois par an dans des établissements scolaires partout en France et dans le monde autour, d'un même thème.

Pour cette édition, le fil conducteur était ‹‹ Jour et nuit, réfléchir les lumières ››.

Pendant une journée, les réalisations des élèves sont exposées dehors, suspendues le long de cordes installées dans un espace public ou à l'école, avec des pinces à linge, à la manière des anciennes grandes lessives où l'on étendait les draps.

Accrochées près de l'aire de jeux sur le site de Folligny, les créations des élèves ont pu être admirées par les visiteurs tout au long de la journée, jusqu'au lendemain soir.

Un grand bravo à tous les participants pour leurs créations !

L'ÉCOLE

L'école regroupe cette année 122 élèves répartis sur les sites de Folligny et Beauchamps. Cinq enseignants sont en poste, ainsi que plusieurs personnels dédiés, dont un nouvel ATSEM et une AESH. L'accueil d'une nouvelle enseignante en CM1-CM2 sur Beauchamps et l'arrivée de plusieurs intervenants (sport, lecture, service civique) sont notables cette année.

Monsieur SUZANNE, directeur de l'école, a en charge la classe des TPS/PS/MS et Madame GUIDECOCQ s'occupe maintenant de la classe des CP/CE1.

L'année 2025 voit l'application des nouveaux programmes :

- Accent sur le langage oral en maternelle et la méthode syllabique en CP-CE1.
- Introduction des fractions dès le CE1.

Côté vie scolaire, le projet EVAR (prévention du harcèlement et éducation relationnelle) est mis en œuvre, avec des actions ciblées pour améliorer le bien-être des élèves. Plusieurs activités ont eu lieu depuis la rentrée : évaluations nationales, exercices de sécurité, journée du Non Harcèlement, projets solidaires, ateliers sciences pour les filles, spectacles, natation et concours de lecture.

Enfin, un nouveau point du règlement interdit strictement l'usage des objets connectés au sein de l'école (montres, etc.) pour préserver la vie privée et le climat scolaire. Les objets saisis ne seront restitués qu'en fin d'année en cas de récidive.

Les enseignants et les mairies travaillent ensemble pour offrir aux enfants une scolarité de qualité dans un cadre sécurisé et bienveillant.

Événements

APÉRO VILLAGE : LA RENCONTRE

Retour sur cette première expérience de notre apéro village.

Ces rencontres permettent l'échange, de créer du lien et du réseau et surtout de faire valoir la proximité, car on ne le répète jamais assez mais nous avons tous les talents sur notre territoire !

Les RRB, Rencontres Réseau Business, sont une initiative communale afin de permettre aux entrepreneurs et créateurs de nos trois communes réunies de se connaître et de se valoriser.

La démarche vise à créer un climat d'entraide mutuelle et à éviter de rester isolé. En tant qu'entrepreneurs ou créateurs, même si vos secteurs d'activité sont différents, vous vivez des difficultés semblables, vous vous posez les mêmes questions, rencontrez les mêmes problématiques. Le rencontre vous permettra, outre de faire connaissance, d'échanger conseils, astuces, et peut être d'élargir vos réseaux et votre compétitivité.

Une deuxième session aura lieu début 2026 !

Folligny, pour moi, c'est une commune à la fois centrale, singulière et audacieuse.
Centrale, grâce à sa fameuse gare, située au carrefour des chemins normands, porte d'entrée de Granville Terre et Mer.
Singulière de par ses paysages et son patrimoine, si joliment mis en valeur chaque printemps à l'occasion de Pierres en lumière.
Audacieuse : par l'union des 3 communes associées, les Follignais, élus et habitants, ont montré la voie des communes nouvelles. Car c'est bien connu, à plusieurs, on va plus loin.
Aujourd'hui Folligny se distingue comme une commune dynamique, vivante et tournée vers l'avenir."

Valérie COUPEL-BEAUFILS, Vice-présidente en charge des Finances, des Relations avec les communes membres et de la Communication

Vigilance

CAMBRIOLAGES

Depuis quelques semaines, nous faisons face à une recrudescence des cambriolages sur notre territoire. Même si notre commune reste paisible, il est important de rester vigilants et d'adopter les bons réflexes pour renforcer notre sécurité collective :

- Verrouillez systématiquement vos portes et fenêtres, même pour une courte absence.
- Ne laissez pas d'objets de valeur visibles depuis l'extérieur (bijoux, ordinateurs, sacs, clés...).
- Évitez d'indiquer vos absences prolongées sur les réseaux sociaux.
- Demandez à un voisin de relever votre courrier en cas d'absence.
- Signalez immédiatement toute situation suspecte (véhicule inhabituel, démarcheurs insistants, comportement étrange) en appelant le 17.

La vigilance collective est l'une des meilleures protections. Un simple regard attentif ou un geste préventif peut dissuader une tentative de cambriolage. Restons attentifs les uns aux autres et n'hésitons pas à échanger.
Ensemble, soyons vigilants et contribuons à faire de notre commune un lieu sûr et accueillant pour tous.

Urbanisme

SÉCURISATION DU BOURG - LE MESNIL-DREY

Dans le cadre de l'amélioration du cadre de vie et de la sécurité des habitants, la commune a engagé un programme de sécurisation du bourg. Ce projet vise à réduire les vitesses excessives, améliorer la visibilité aux abords des intersections, et favoriser les déplacements doux. Les aménagements prévus incluent l'installation de dispositifs de modération de la vitesse ainsi que la requalification de certains passages piétons.

FIBRE OPTIQUE

La commercialisation de la fibre optique est en cours sur nos communes.

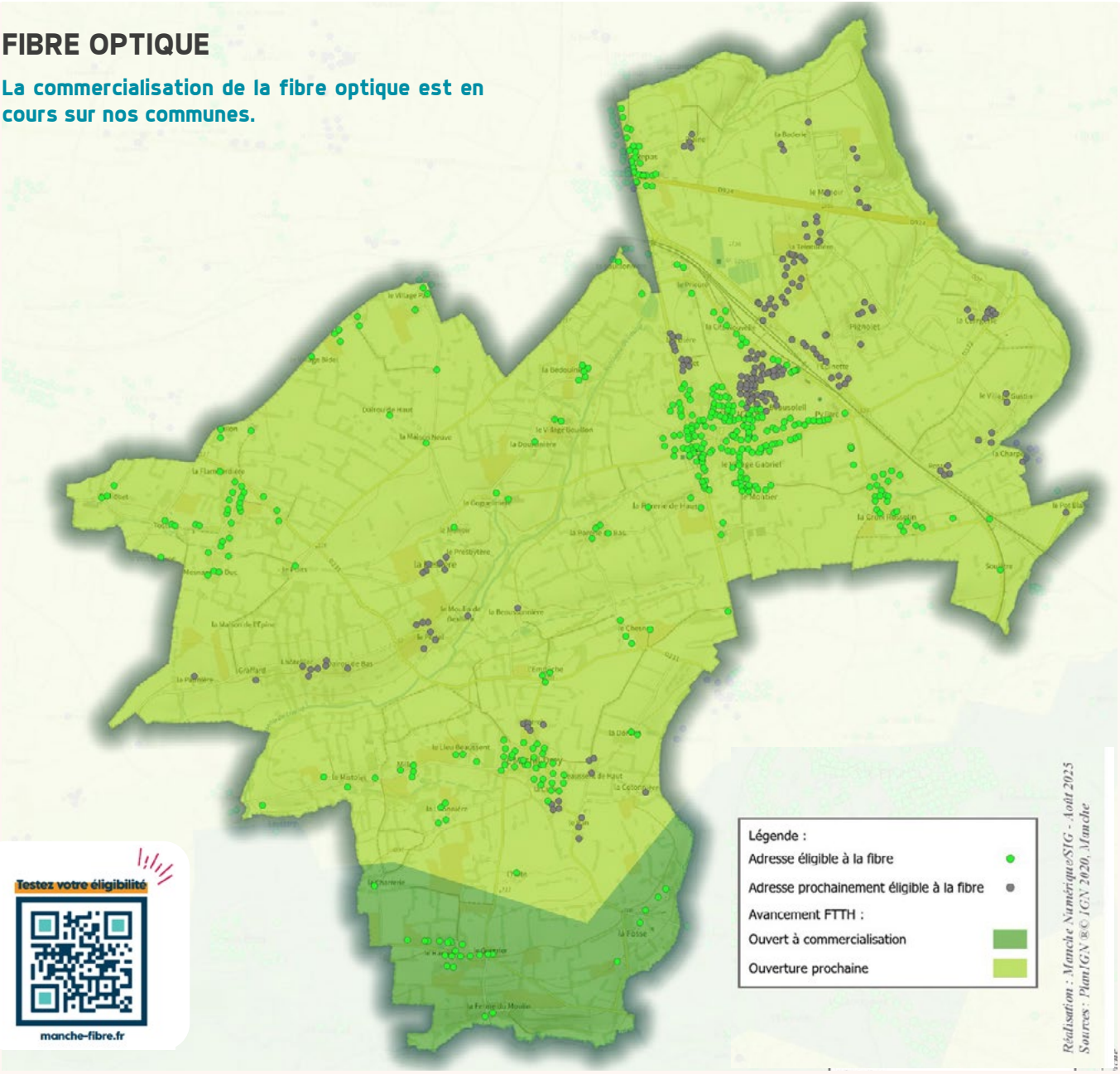

Testez votre éligibilité

manche-fibre.fr

Des démarcheurs commerciaux peuvent vous contacter pour le raccordement de la fibre optique.

N'oubliez pas :

- Il n'y a évidemment aucune obligation dans l'immédiat à souscrire à un abonnement à la fibre optique si on ne souhaite pas en bénéficier ;
- Chacun est libre de l'opérateur de son choix et aucun opérateur commercial n'a de prérogative particulière ;
- Le raccordement des foyers est réalisé directement par l'opérateur (ou un de ses sous-traitants). En cas de problème, les personnes doivent se retourner vers leur opérateur commercial, fournisseur d'accès à internet.

Néanmoins, pour accompagner cette transition, nous avons au sein de Folligny, Arcane Solutions, professionnelle locale en maintenance et installation informatique, propose :

- un conseil personnalisé pour bien choisir votre matériel et comprendre les démarches.
- Une installation complète et une mise en service de vos équipements connectés.
- Un accompagnement de proximité, avec des explications claires et bienveillantes pour tous publics

Contact :
Arcane Solutions
Du lundi au vendredi de 9 h à 19 h
06 43 95 79 31 I arcanesolutions.fr

La liste des fournisseurs présents sur le réseau est consultable sur le site de l'exploitant du réseau de fibre optique, Manche Fibre : www.manche-fibre.fr/le-projet-tres... /operateurs/

Les opérateurs nationaux se déployant progressivement, il est nécessaire de les contacter directement pour savoir s'ils sont présents. Leur présence dépend de leur propre stratégie de développement.

Pour toute information complémentaire, ou tester leur éligibilité, les administrés peuvent se rendre sur le site de Manche Fibre : www.manche-fibre.fr

ASSOCIATIONS

Événements

ASSOCIATION DES LOISIRS DE FOLLIGNY, DE LA BESLIÈRE ET DU MESNIL DREY

Samedi 6 septembre, 62 participants des trois communes sont partis aux aurores pour rejoindre Versailles après une pause déjeuner sous le soleil dans les jardins du restaurant St Exupéry à Vélizy- Villacoublay. Le groupe avait rendez-vous à 13 h 30 aux grilles du château pour commencer la visite complète des grands appartements, de la salle du congrès, des jardins, du domaine du Trianon et des écuries. Après quatre heures de visite, les jambes avaient besoin de repos et des groupes se répartissaient autour du bus pour le casse-croute. L'illumination des fontaines et des bosquets a enchanté nos villageois et un splendide feu d'artifice a clôturé cette magnifique journée à Versailles.

RALLYE CHAMPÊTRE ET CONVIVIAL À ÉQUILLY

Le samedi 27 septembre a eu lieu un rallye du patrimoine organisé par l'association Fol'klore. Le départ a été donné cette année à Equilly devant la mairie, et a réuni 60 participants répartis en 10 équipes. Ces dernières se sont élancées à la découverte du patrimoine local. Le parcours, long de cinq kilomètres, empruntait routes et chemins de campagne. Plusieurs arrêts proposaient des énigmes à résoudre et des jeux, créant une ambiance à la fois joyeuse et compétitive. Rires, entraide et bonne humeur ont rythmé l'après-midi. À l'arrivée, les participants ont retrouvé des jeux en bois et un petit goûter offert à tous.
Le classement final a désigné comme gagnante une équipe venue de Granville. Elle a reçu la coupe sous les applaudissements chaleureux du public. Selon la tradition du rallye, les vainqueurs devront organiser la prochaine édition. Ce fut une journée réussie qui laissera d'excellents souvenirs aux participants.

SOIRÉE DU CHAR DU 4 OCTOBRE

Le char des Fêtards en furie a organisé une soirée le 4 octobre dernier dans le but de récolter des fonds pour la construction du char qui participera au carnaval de Granville l'an prochain.
Environ 180 personnes se sont réunies autour d'un repas, dans une ambiance carnavalesque animée par l'étoile cirée, célèbre fanfare granvillaise.
Au cours de la soirée, un petit feu d'artifice a illuminé le ciel pour le plus grand plaisir des participants.
La fête s'est poursuivie par une soirée dansante. Sourires, costumes et bonne humeur étaient au rendez-vous. Tous attendent désormais avec impatience l'édition 2026 du carnaval qui se déroulera du 13 au 17 février prochain.

FESTI'FOSSE ET HALLOWFOSSE ÇA BOUGE AU MESNIL-DREY !!

Cette année le festival Festi'fosse a eu lieu le 26 juillet au Mesnil-Drey ! Un après-midi consacré aux enfants : jeux, maquillage, coiffure, château gonflable, goûter, sculpteur de ballons et boom party, ainsi que le petit marché des Artisans. À partir de 19 h, ce fut l'ouverture du festival. Une belle réussite, avec près de 400 festivaliers. Convivialité et ambiance familiale résument parfaitement cette soirée.
Les différents groupes : musiciens, chanteurs, Dj et spectacle de feu ont animé avec succès la scène du Festifosse, sous un magnifique Chapiteau de cirque !

Le 1er novembre, le Festifosse et le Sol'Art Système se sont associés et ont changé de tenue pour l'Hallowfosse. Une soirée qui a eu lieu à la salle des fêtes de Folligny, où tout le monde a pu se retrouver dans une ambiance, cette fois-ci, déguisée, toujours accompagnée d'artistes, musiciens et DJ's sur scène.

La devise du Festi'fosse est de mettre en avant la musique, les instruments, les voix et toujours bien entendu dans un esprit primordial de convivialité.
L'équipe du Festifosse (plus de 40 bénévoles) remercie toutes les personnes présentes cette année, et vous attend encore plus nombreux le 25 juillet 2026, pour une nouvelle édition du FestiFosse encore plus mémorable.

Info et réservation sur place et sur les réseaux Festifosse

CITOYENNETÉ

Droits & devoirs

QUAND AURONT LIEU LES PROCHAINES ÉLECTIONS MUNICIPALES ?

- 1er tour : dimanche 15 mars 2026
- 2nd tour : dimanche 22 mars 2026 (si nécessaire)

Pensez à vérifier votre inscription sur les listes électorales et à signaler tout changement (adresse, état civil) afin qu'il soit pris en compte. Pour cela :

- Directement en mairie, muni(e) d'une pièce d'identité et d'un justificatif de domicile
- En ligne sur www.service-public.fr

Pour s'inscrire ou rester inscrit, il faut avoir une attache communale. Sont concernés :

- Tous les électeurs dont le domicile réel se trouve dans la commune
- Toute personne contribuable (pour la deuxième année consécutive) au rôle d'une des contributions directes communales

Pour pouvoir voter, les demandes d'inscription sur les listes électorales doivent être effectuées au plus tard le mercredi 4 février en ligne et le vendredi 6 février 2026 en mairie.

Plus d'informations : https://www.service-public.gouv.fr/parti.../vosdroits/R51788

TU AS 16 ANS EN 2025 ?
APRÈS AVOIR SOUFFLÉ TES BOUGIES, RENDEZ-VOUS À LA MAIRIE !

Tous les jeunes Français, garçons et filles, doivent se faire recenser à la mairie dès l'âge de 16 ans. Cette démarche est obligatoire.

Le recensement citoyen permet d'obtenir l'attestation nécessaire pour s'inscrire à certains examens (comme le bac-calauréat, un CAP/BEP...) ou encore au permis de conduire. Il conditionne également la convocation à la Journée Défense et Citoyenneté (JDC), elle aussi obligatoire.

Pour vous faire recenser, il suffit de vous présenter en mairie muni de :

- le livret de famille de vos parents,
- une pièce d'identité,
- un justificatif de domicile

La démarche peut également être réalisée en ligne sur le site officiel :
service-public.fr Rubrique *Recensement citoyen obligatoire*

ÉCONOMIE

TÉMOIGNAGE

Sandra & Arnaud ALIZARD
Gérants de Vie La Joie

Nous tenons à remercier chaleureusement la municipalité pour la confiance qu'elle nous a accordée en nous choisissant pour porter et développer ce lieu de vie communal.

C'est un honneur de pouvoir contribuer au développement de la commune, de la rendre attractive et nous mettons tout en œuvre pour être à la hauteur.
Nous avons ouvert le 1er décembre 2024 et notre activité se développe comme nous le souhaitons, grâce à nos nombreuses animations et notamment les soirées Karaoké qui sont devenues des incontournables à Vie la Joie.

Nous allons renouveler notre week-end créateurs/entrepreneurs dont la première édition a été un véritable succès.
Nous avons également organisé une soirée année 80 et elle a attiré plus de 80 personnes. Nous allons poursuivre ces soirées en 2026.

L'animation au sein de notre commune nous tiens particulièrement à cœur, car nous avons organisé une soirée beaujolais nouveau le 20 novembre dernier, un week-end marché de Noël les 13 et 14 derniers avec une quinzaine d'exposants (sans compter les nombreux artisans et producteurs déjà installés à Vie la Joie) et surtout notre soirée ou nous avons fêté les 1 an de cette aventure extraordinaire ou nous avons réunis près de 120 personnes.
Concernant nos divers services actuels (Bar - Tabac - Presse - Française des jeux - épicerie - Gaz - Relais Colis - Banque etc.) nous avons développé en plus :

- *Février 2025 : ouverture du PMU;*
- *Mars 2025 : ouverture du Point Poste;*
- *Avril 2025 : ouverture du Point Vert;*
- *Juin 2025 : mise en place du Snacking le midi;*
- *Octobre 2025 : Mise en place d'un marché hebdomadaire*
- *Novembre 2025 : Ouverture du dépôt pressing.*

Nous avons mis en place de nombreux produits locaux en partenariat avec des artisans : chèvre, miel, œufs, yaourts, bière, jus de pommes, charcuterie, volailles, maraîcher etc.

Comme vous commencez un peu à nous connaître, 2026 sera synonyme de poursuite de nos actions, de nos animations et continuer à développer les partenariats avec les producteurs sur notre territoire.

Nous allons persévérer pour agrandir et faire connaître notre marché dominical et évidemment, nous avons de nombreux projets en tête mais on garde un peu le suspens.... Par ailleurs, n'hésitez pas à nous suivre via nos réseaux sociaux.

Enfin, nous tenons à remercier David BONJOUR, pour sa disponibilité, et la communication de Vie la Joie.

Merci infiniment à l'ensemble de notre clientèle pour leur fidélité et l'accueil que nous avons eu dès notre arrivée.
Votre fidélité est la clé de notre succès. Nous vous remercions pour votre confiance, qui nous pousse à toujours nous surpasser.

31 Rue de la Libération 50320 Folligny
02 33 69 13 71
Ouvert du mardi au vendredi de 7 h à 19 h 30 (20 h le vendredi),
le samedi de 7 h à 13 h 30 et le dimanche de 8 h à 13 h.
vielajoiefolligny vielajoie_folligny

SOIRÉE KARAOKÉ
PLUS DE 100 PARTICIPANTS !

Préparez vos voix et votre énergie : une grande soirée karaoké vous attend en 2026 à VIE LA JOIE

.

Le 6 septembre dernier, plus de 100 personnes étaient présentes pour partager un moment festif, convivial et totalement déjanté. Que vous soyez chanteur confirmé, amateur passionné ou simple spectateur enthousiaste, cette prochaine soirée est faite pour vous !

Au programme :

- Une sélection de centaines de titres
- Une ambiance électrique
- Des performances inoubliables
- Bonne humeur garantie

Rejoignez-nous pour une soirée où la musique, le rire et le plaisir seront à l'honneur. Merci à Sandra & Arnaud pour ces rendez-vous musicaux à Folligny !

Prochain Karaoké Février 2026 à suivre...

BON ANNIVERSAIRE À VIE LA JOIE !

« Folligny fait partie de ces jolies communes rurales de ma circonscription, dynamique et en pleine évolution, où le bien vivre est visible et apprécié. J'aime l'accueil chaleureux qui m'y est réservé à chacune de mes visites comme j'apprécie la lecture du bulletin communal « Le P'tit Journal » qui m'est adressé personnellement à chaque nouvelle publication.
Pour répondre aux besoins de la population, je félicite l'équipe municipale qui a su faire revivre un commerce en plein centre bourg, avec des offres nouvelles telles la presse ou la tenue d'un marché dominical. Et je peux témoigner du travail de fond qui a été mené par les élus, avec l'ensemble des partenaires, pour faire aboutir ce projet, qui était loin d'être simple, et notamment en obtenant des subventions élevées grâce à la qualité du projet. »

Bertrand SORRE, Député de la 2nde circonscription de la Manche

FOLLIGNY

Vie la joie

LIEU DE VIE COMMUNAL

MARCHÉ LOCAL

TOUS LES DIMANCHES | DE 08H30 À 12H30

PRODUCTEURS ET CRÉATEURS LOCAUX

Food-truck, fruits, légumes, fromages, produits artisanaux...

Des produits frais et de saison

https://www.facebook.com/vielajoiefolligny

http://www.instagram.com/vielajoie_folligny

FACEBOOK INSTAGRAM

RESTAURANT AUX BONS JOURS

1 RUE DE PARIS FOLLIGNY

ASSIETTE APÉRITIVE 5 PIÈCES - 7.50€

Mini burger de rillette de saumon I Fucaccia anchois et sa crème à l'orange
Pain nordique au jambon de pays et à la ricotta I Blinis de crevette et mascarpone
Navette de magret fumé et foie gras

FOIE GRAS EN TERRINE SOUS VIDE

250gr - 30.00€ I 500gr - 51.50€ I 1.00kg - 99.00€

ENTRÉE

Terrine de foie gras et sa marmelade de mangue - 8.90€
rouleau de saumon fumé farci à la crevette et ananas - 9.50€

POISSONS

Navarin de lotte St jacques et gambas sauce crustacé et carotte confite aux herbes - 15.50€
Aumonière de lieu noir et son riz aux petits légumes sauce normande - 12.90€

VIANDES

Sauté de sanglier aux cèpes - 13.50€
Tournedos de chapon farci aux marrons sauce aux châtaignes - 15.20€
Accompagné de son millefeuille de pomme de terre au jambon de pays et méli mélo de légumes

MENU ENFANT - 15.00€

Assiette de galantine I Aiguillette de volaille à la crème
Pomme de terre duchesse I Mousse au chocolat

MENU 31.50€

Assiette apéritive 3 pièces I Terrine de foie gras et sa marmelade de mangue
Sauté de sanglier aux cèpes
Millefeuille de pomme de terre au jambon de pays et son méli mélo de légumes
Mousse chocolat au lait et crémeux lait noisette sur son biscuit myrtille et son biscuit fruits rouges

MENU 41.50€

Assiette apéritive 5 pièces I Roulé de saumon fumé farci à la crevette et ananas
Tournedos de chapon farci aux marrons
Millefeuille de pomme de terre au jambon de pays et son méli mélo de légumes
Brochette de fromages
Mousse chocolat au lait et crémeux lait noisette sur son biscuit myrtille et son biscuit fruits rouges

RESTAURANT AUX BONS JOURS FOLLIGNY I 02.33.61.32.77

Pour toute commande un acompte de 30 % vous sera demandé.
Réservation au plus tard le 13 décembre pour Noël et le 20 décembre pour le jour de l'an.
Retrait jusqu'à 17h00 le 24 et le 31 décembre.
Fermé le 25 décembre et 1er janvier.

L'équipe du restaurant Aux Bons Jours vous souhaite de bonnes fêtes de fin d'année.

Food truck

LES SŒURETTES, BIEN PLUS QU'UN SIMPLE ENDROIT POUR MANGER...

Les sœurettes sont sur la commune chaque dimanche matin sur l'emplacement Food Truck face à la mairie à Folligny.

C'est une cuisine maison, faite avec des produits frais, préparée chaque jour avec passion, sincérité et amour du bon produit.
Ici, rien n'est industriel : tout est cuisiné à la main, comme à la maison, avec des ingrédients simples, frais et pleins de saveurs.

Informations et commandes :
06 12 77 69 60 - 06 50 64 84 76

LE SAMEDI SOIR C'EST TITI PIZZA

Titi Pizza est sur la commune chaque samedi soir sur le parking de l'église à Folligny

Il propose de nombreuses pizzas cuites au feu de bois.

Toutes pizzas à base de sauce tomate ou crème fraîche, diamètre 29 cm pour 1 ou 2 personnes.
Ingrédients supplémentaires 1€

Flamiche Crème fraîche, oignons, lardons.	6,50€	**Bolognaise** Sauce tomate, oignons, viande hachée, emmental, mozzarella, poivrons, crème fraîche.	10,50€
Margarita Sauce tomate, mozzarella, origan.	7€	**Poulet ananas** Sauce tomate, mozzarella, poulet, ananas, crème fraîche, origan.	10,50€
Roma Sauce tomate, jambon, mozzarella, origan.	7,50€	**La Normande** Sauce tomate, mozzarella, camembert, andouilles, crème fraîche, origan.	11€
Reine Sauce tomate, jambon, champignons, mozzarella, origan.	8€	**Tartiflette** Sauce tomate, oignons, pommes de terre, lardons, mozzarella, crème fraîche, reblochon, origan.	11€
L'Uovo Sauce tomate, jambon, champignons, mozzarella, œuf, origan.	8,50€	**Raclette** Sauce tomate, oignons, pommes de terre, lardons, fromage à raclette, mozzarella, crème fraîche.	11€
Calzone (soufflée) Sauce tomate, jambon, mozzarella,œuf, crème fraîche.	9€	**6 Fromages** Sauce tomate, mozzarella, fromage à raclette, bleu, brie, chèvre, reblochon, crème fraîche.	11€
Napolitaine Sauce tomate, câpres, olives, anchois, mozzarella, origan.	9€	**Chèvre (+miel pour 0,50€ de plus)** Sauce tomate, mozzarella, fromage de chèvre, crème fraîche.	11€
4 Saisons Sauce tomate, champignons, olives, artichaut, oignons, poivrons, mozzarella, origan.	9€	**Casa** Sauce tomate, champignons, mozzarella, œuf, lardons, jambon de Pays, origan.	11€
Tonno Sauce tomate, thon, crème fraîche, mozzarella.	9€	**La Mama** Sauce tomate, jambon, mozzarella, poitrine fumée, chorizo, merguez, œuf, jambon de Pays.	12,50€
Papagone Sauce tomate, champignons, ail, mozzarella, oignons, lardons, crème fraîche, origan.	9,50€	**La Saumon** Sauce tomate, mozzarella, saumon, ciboulette, crème fraîche.	14€
Calabresse Sauce tomate, oignons, mozzarella, poivrons, merguez, chorizo, origan.	10€	**ST Jacques** Sauce tomate, mozzarella, St Jacques, beurre persillé, ciboulette, crème fraîche.	15€

Informations et commandes : 06 63 08 69 59

MERCREDI BURGER

Burger N' Brothers est sur la commune chaque mercredi soir sur l'emplacement Food Truck face à la mairie à Folligny.
À travers les burgers et pâtisseries, ils vous proposent des recettes élaborées exclusivement par leurs soins.

Informations et commandes : 06 98 82 73 89 burgersnbrothersgranville

PLANEMA
UN SERVICE LOCAL POUR DONNER FORME À VOS PROJETS D'HABITAT

Installé à Folligny, Antoine MARIE-AMIOT, 37 ans, a créé en 2025 son entreprise PLANEMA, spécialisée dans le dessin en architecture.

Fort d'une expérience de plus de 15 ans dans le secteur de la construction, Antoine vous accompagne dans la conception de vos projets de maisons individuelles, extensions, rénovations, mais aussi de garages, carports, abris de jardin, clôtures et piscines.

PLANEMA propose un large éventail de services : plans, permis de construire, déclarations préalables, visuels 3D, rendus photoréalistes et aménagements intérieurs.

Travaillant depuis son domicile à Folligny, Antoine se déplace sur tout le secteur de Granville et dans l'ensemble du département de la Manche (50) pour offrir un accompagnement personnalisé, rigoureux et à l'écoute de chaque client.

Avec PLANEMA, les habitants de la région bénéficient d'un service de proximité associant professionnalisme, créativité et sens du détail, pour donner vie à leurs projets d'habitat en toute sérénité.

06 65 75 33 87
contact@planema.fr
www.planema.fr
planema_

GRANVILLE
TERRE ET MER

Habitat

AMÉLIOREZ VOTRE LOGEMENT AVEC GTM RÉNOV'

Vous envisagez des travaux de rénovation énergétique de votre logement ou son adaptation à une perte d'autonomie ? Stop aux arnaques, GTM est là pour vous ! Votre conseiller local France Rénov' vous apporte :

- des conseils gratuits, neutres et indépendants ;
- des informations sur les aides financières auxquelles vous avez droit ;
- la mise en relation avec un accompagnateur personnalisé pour réaliser votre projet.

Exemples de travaux : isolation, ventilation, chauffage, salle de bain adaptée, monte-escalier, volets roulants

Un seul contact
Jean-François Savary
02 33 49 51 04
gtm.renov@granville-terre-mer.fr

Permanences, à Granville, Bréhal, Saint-Pair-sur-Mer et La Haye-Pesnel, sur rendez-vous
Calendrier des permanences sur granville-terre-mer.fr, rubrique habitat.

Un service de proximité cofinancé par l'Agence nationale de l'habitat et l'Union européenne.

Déchets

LE CONTENEUR VERT, C'EST POUR LE VERRE !

Pendant les fêtes de fin d'année, on n'oublie pas les bons réflexes !

Les tables vont bientôt se parer de leurs plus beaux atours et se garnir de nombreuses bouteilles en verre. Pour célébrer ces moments conviviaux tout en respectant l'environnement, pensez à bien les trier, ce n'est vraiment pas compliqué : le conteneur vert, c'est pour le verre !

Le verre se trie et se recycle à l'infini !

Pots, bouteilles, bocaux… Les emballages en verre ont été les premiers à être triés pour être recyclés. Les premiers conteneurs de tri pour le verre sont apparus en 1974 et très vite, le geste de tri a été adopté par les habitants.
Les emballages en verre se recyclent à l'infini, c'est pourquoi il est primordial de les trier correctement !

Le verre à Granville Terre et Mer

Aujourd'hui, on constate une diminution des tonnages de verre collectés et de nombreuses « erreurs de tri », c'est-à-dire du verre mélangé aux autres déchets.
En 2024, 2 901 tonnes de verre ont été collectées, soit 61 kg par habitant.
C'est presque 6 % de moins qu'en 2023 !

On trie quoi ?

On peut trier tous les bocaux, bouteilles, pots de crème, flacons de parfums ou bouteilles pharmaceutiques en verre.
Attention, la vaisselle (verres et assiettes), la porcelaine, la céramique, la faïence, les ampoules, les vitres cassées, les miroirs, les pots de fleurs, les vases, ne sont pas recyclables. Ils ne vont pas dans les colonnes vertes (ni dans les jaunes) mais en déchèterie.

Où déposer ses emballages en verre ?

On les dépose en vrac, sans les laver, sans couvercle ni capsule, dans les conteneurs verts pour le verre.
Dans le conteneur vert, pas dans le jaune ! Ce dernier est réservé aux emballages en papier et plastique ! En effet, les conteneurs ne sont pas orientés vers les mêmes prestataires. Ainsi, le centre de tri des emballages n'accepte pas le verre. Ce dernier sera donc écarté de la chaîne de tri et évacué vers un autre centre de traitement.

Non seulement il ne sera pas recyclé, mais ces erreurs de tri coûtent cher à la collectivité !

Que devient le verre déposé dans le conteneur vert ?

Pour trouver un conteneur de tri, pensez à télécharger Trizzy !

© Granville Terre et Mer

COMMUNICATION

Digital

PANNEAUPOCKET
AU SERVICE DES HABITANTS DE LA COMMUNE DE FOLLIGNY

La mairie de Folligny s'est équipée de PanneauPocket, l'application d'informations et d'alertes, dans le but d'être au plus proche de ses habitants.

PanneauPocket est une application mobile qui permet aux collectivités de transmettre en temps réel des alertes, actualités officielles locales et messages de prévention.
L'administré met en favoris toutes les entités qui l'intéressent : les Communes et Intercommunalités qui l'entourent, son Syndicat des eaux, de traitements des ordures ménagères, l'école de ses enfants, la Gendarmerie dont il dépend...

Tout l'écosystème du citoyen se retrouve dans 1 seule et unique application !

Côté habitants, l'application est gratuite, sans publicité, sans création de comptes ni aucune récolte de données personnelles. Il suffit de quelques secondes pour installer PanneauPocket sur son smartphone et mettre en favoris une ou plusieurs collectivités. Toujours présent sur son téléphone mais aussi sur sa tablette, PanneauPocket est accessible également depuis son ordinateur (www.app.panneaupocket.com).

La commune de Folligny diffuse sur PanneauPocket des alertes et arrêtés de la préfecture, alertes météo, coupures réseau, travaux à venir, comptes-rendus de conseils municipaux, événements de la vie quotidienne et manifestations... L'administré reçoit les informations, depuis chez lui ou en déplacement, au travail ou en vacances.

Depuis 2017, l'application rend la vie de + de 11 000 collectivités plus facile et plus sereine.

100 % Française, PanneauPocket est N° 1 en France depuis 2017 en nombre de collectivités équipées et en nombre de téléchargements par les habitants. Cette solution digitale extrêmement simple, pratique et à moindre coût permet de renforcer la proximité Élus-Administrés.
L'entreprise œuvre depuis sa création pour aider les territoires ruraux et leurs acteurs. C'est dans cette démarche que tout naturellement la Gendarmerie Nationale et PanneauPocket ont signé un partenariat en 2021. L'ensemble des Gendarmeries de France se sont équipées de l'application pour permettre aux forces de sécurité de sensibiliser un maximum de citoyens et d'augmenter ainsi l'efficience du dispositif opérationnel de tranquillité publique.

À vos téléchargements

N'hésitez pas à diffuser l'information sur l'application autour de vous et notamment nos séniors qui n'ont pas forcément internet.

FACEBOOK & INSTAGRAM

Vous êtes de plus en plus nombreux à nous suivre à travers les réseaux sociaux.
1200 abonnés sur Facebook et 467 sur Instagram !

Bel exploit pour une commune comme la nôtre. Nous faisons vivre nos pages en actualisant le graphisme par rapport aux événements de nos communes, mais également par rapport aux 4 saisons et aux manifestations sur nos communes.

ABONNEZ-VOUS !

folligny_officiel **folligny. officiel**

Reconnaissances

MEILLEUR SITE WEB

Rappelons également les deux prix Nationaux obtenus par Folligny ces dernières années :

- 2nd meilleur site internet des mairies de moins de 5 000 habitants
- et 5e meilleur bulletin municipal des mairies de moins de 10 000 habitants.

MEILLEUR BULLETIN

LES P'TITS PLUS

Mobilités

HORAIRES DES TRAINS

		K	K	K	K		K	K	K	K	K	K		K	K	K
		3402*	3462*	3410	3420		16560	3424	3424	3429	3430	16526		3440	3440	3457
LUNDI À VENDREDI SAUF JOURS FÉRIÉS		Lun	Mar à Ven			Ven		Lun à Jeu	Ven	Ven		Ven	Lun à Jeu	Lun à Jeu	Ven	Ven
		[illegible]	sauf le [illegible]													
GRANVILLE	A	04:36		06:40	08:56	10:22		11:27	11:27	12:23	15:53	17:30	17:53	18:37	18:26	
PONTORSON MONT ST MICHEL		|		|	|	|		|	|	|	|	|	|	|	|	|	17:51
AVRANCHES		|		|	|	|		|	|	|	|	|	|	|	|	19:08
FOLLIGNY		|		|	|	10:42		|	|	|	|	17:47	19:13	19:48	19:48	19:48
VILLEDIEU LES POÊLES CENTRE		|		|	|	10:58		|	|	|	|	|	19:39	|	|	|
VILLEDIEU LES POÊLES		04:55		06:59	09:15	11:03		11:46	11:46	12:42	16:11	17:57	19:44	19:58	19:58	19:58
SAINT AUBIN DES BOIS		|		|	|	11:13		|	|	|	|	|	19:54	|	|	|
SAINT SEVER CENTRE		|		|	|	11:18		|	|	|	|	|	19:59	|	|	|
MESNIL CLINCHAMPS		|		|	|	11:23		|	|	|	|	|	20:04	|	|	|
VIRE		05:12		06:16	09:37	11:32		12:03	12:03	12:59	16:27	19:09	19:13	19:15	19:15	19:15
VIRE CENTRE		|		|	|	11:34		|	|	|	|	|	19:15	|	|	|
FLERS	A	05:30		06:34	09:48			12:22	12:21	13:18	16:45	18:29		19:34	19:35	19:35
BRIOUZE		05:42		06:46	|			12:33	12:32	|	|	18:44		19:45	19:48	19:48
ÉCOUCHÉ CENTRE				|	|			|	|	|	|	|		|	|	|
ARGENTAN	A	06:01	06:01	07:05	10:14		12:03	13:02	12:53	13:55	17:13	19:11		20:05	20:09	20:09
SURDON		06:11	06:11	07:15	10:23		12:13	13:13	13:07	|	|			20:15	20:20	20:20
NONANT CENTRE		|	|	|	|		|	|	|	|	|			|	|	|
LE MERLERAULT CENTRE			|	|	|		|	|	|	|	|			|	|	|
SAINTE GAUBURGE		06:29		|	|		|	|	|	|	|			|	|	|
RAI AUBE				|	|		|	|	|	|	|			|	|	|
L'AIGLE	A	06:39	06:38	07:47	10:46		12:39	13:42	13:39	14:33	17:43			20:47	20:48	20:48
VERNEUIL SUR AVRE	A	06:54	06:53	07:56	11:00		12:55	14:00	13:57	14:57	17:58			20:56	21:04	21:04
NONANCOURT		07:08	07:07	|	|		13:08	|	|	|	|			|	|	|
DREUX	A	07:18	07:18	08:18	|		13:19	14:24	14:27	|	|			21:18	21:28	21:28
VERSAILLES CHANTIERS	A	09:04	09:04	|	|		|	|	|	|	|			|	|	|
PARIS VAUGIRARD	A	|	08:16	|	|		14:15	|	|	16:05	|			|	|	|
PARIS MONTPARNASSE	A	08:16		09:17	12:06			15:19	15:19		19:15			22:06	22:21	22:21
		3z	3z	3z	3z		3z	3z	3z	3z	3z	3z		3z	3z	3z

* Montée des voyageurs interdite en gare de Verse Les Chaniers

Transport à la demande par taxi ou minibus NO_MA_D (ex NONANT LE PIN <-> L'AIGLE) sur réservation uniquement, auprès d'un conseiller CONTACT NOMAD TRAIN durant les horaires d'ouverture.

		K	K	K	K	K	K	K	K	K	K	K		K	K	K	K	K
		3464	16562	3414	3416	3416	3420	16546	3424	3426	3430	3436		3459	3459*	3442	3442*	3448*
SAMEDI DIMANCHE ET FÊTES		Sam	Dim et Fêtes	Sam		Dim et Fêtes		Sam	Sam	Dim et Fêtes		Dim et Fêtes	Sam	Sam	Dim et Fêtes	Sam	Dim et Fêtes	Dim et Fêtes
			sauf le [illegible]		[illegible]	sauf le [illegible]				sauf le [illegible]		sauf le [illegible]			sauf le [illegible]		sauf le [illegible]	sauf le [illegible]
GRANVILLE	A			06:09	06:33	06:38	08:56		11:06	13:33	15:53	17:06	17:53			18:17	18:18	19:44
PONTORSON MONT ST MICHEL				|	|	|	|		|	|	|	|	|	|	17:56	17:56	|	|	|
AVRANCHES				|	|	|	|		|	|	|	|	|	19:12	19:12	|	|	|
FOLLIGNY				|	|	|	|		|	|	|	|	19:13	19:44	19:45	19:44	19:45	19:55
VILLEDIEU LES POÊLES CENTRE				|	|	|	|		|	|	|	|	19:39	|	|	|	|	|
VILLEDIEU LES POÊLES				06:28	06:52	06:57	09:15		11:25	13:55	16:11	17:24	19:44	19:54	19:56	19:54	19:56	20:08
SAINT AUBIN DES BOIS				|	|	|	|		|	|	|	|	19:54	|	|	|	|	|
SAINT SEVER CENTRE				|	|	|	|		|	|	|	|	19:59	|	|	|	|	|
MESNIL CLINCHAMPS				|	|	|	|		|	|	|	|	20:04	|	|	|	|	|
VIRE				06:45	07:09	07:14	09:37		11:45	14:13	16:27	17:39	19:13	19:14	19:15	19:14	19:15	20:26
VIRE CENTRE				|	|	|	|		|	|	|	|	19:15	|	|	|	|	|
FLERS	A			07:03	07:28	07:33	09:48		12:08	14:34	16:45	17:56		19:32	19:33	19:32	19:33	20:45
BRIOUZE				07:15	07:39	07:44	|		12:24	14:46	|	18:07		19:44	19:45	19:44	19:45	20:57
ÉCOUCHÉ CENTRE				|	|	|	|		|	|	|	|		|	|	|	|	|
ARGENTAN	A	06:04	06:30	07:34	07:59	08:04	10:14	12:00	12:52	15:08	17:13	18:25		20:04	20:05	20:04	20:05	21:16
SURDON		06:14	06:40	07:45	08:10	08:14	10:23	12:10	13:04	15:20	|	|		20:14	20:15	20:14	20:15	|
NONANT CENTRE		|	|	|	|	|	|		|	|	|	|		|	|	|	|	|
LE MERLERAULT CENTRE		|		|	|	|	|		|	|	|	|		|	|	|	|	|
SAINTE GAUBURGE		06:32	06:58	|	|	|	|	12:28	|	|	|	|		|	20:33	|	20:33	|
RAI AUBE									|	|	|	|		|	|	|	|	|
L'AIGLE	A	06:43	07:09	08:17	08:39	08:47	10:46	12:39	13:34	15:50	17:43	19:55		20:40	20:44	20:40	20:44	21:57
VERNEUIL SUR AVRE	A	06:59	07:24	08:26	08:55	08:56	11:00	12:54	13:52	16:06	17:58	|		20:56	20:59	20:56	20:59	22:06
NONANCOURT		07:12	07:38	|	|	|	|	13:08	|	|	|	|		|	21:12	|	21:12	|
DREUX	A	07:23	07:48	08:48	09:18	09:18	|	13:18	14:17	|	|	|		21:19	21:24	21:19	21:24	22:29
VERSAILLES CHANTIERS	A	|	|	|	|	|	|	|	|	|	|	|		|	22:03	|	22:03	23:05
PARIS VAUGIRARD	A	|	|	|	|	|	|	|	|	|	|	|		|	|	|	|	|
PARIS MONTPARNASSE	A	08:16	08:35	09:40	10:06	10:06	12:06	14:06	15:19	17:18	19:15	20:15		22:06	22:16	22:06	22:16	23:16
		3z	3z	3z	3z	3z	3z	3z	3z	3z	3z	3z		3z	3z	3z	3z	3z

* Montée des voyageurs interdite en gare de Verse Les Chaniers

LUNDI À VENDREDI SAUF JOURS FÉRIÉS																					
			K		K	K	K	K	K	K	K	K	K	K	K	K	K	K	K	K	K
			7622*		3403	3403	3401	3401	3461	3467	3469	3411	3411	3421	3423	3427	3433	3479*	3427*	3423*	3441
		Mar à Ven	Lun		Lun		Lun à Jeu	Ven	Ven	Lun	Mar à Ven	Lun à Jeu	Ven		Ven	Ven		Lun à Jeu	Ven	Ven	
			[illegible]			[illegible]				[illegible]	[illegible]										
PARIS MONTPARNASSE	A				06:02	06:02	07:32	07:32	07:32	09:45	09:45	10:54	10:54	13:54	15:28	16:13		18:13	18:13	18:13	19:43
PARIS VAUGIRARD	A				|	|	|	|	|	|	|	|	|	|	|	|	17:13	|	|	|	|
VERSAILLES CHANTIERS	A				|	|	|	|	|	|	|	|	|	|	|	|	|	19:27	19:27	19:27	|
DREUX	A		05:16		06:55	07:08	08:20	08:19	08:19	10:34	10:33	|	|	14:40	|	|	|	19:14	19:14	19:14	20:43
NONANCOURT			05:27		|	|	|	|	|	10:45	10:44	|	|	|	|	|	|	19:25	19:25	19:25	|
VERNEUIL SUR AVRE	A		05:40		07:17	07:30	08:40	08:39	08:39	10:59	10:58	12:00	12:00	15:00	|	17:35	18:35	19:39	19:39	19:39	21:05
L'AIGLE	A		05:57		07:34	07:47	08:55	08:54	08:54	11:16	11:15	12:22	12:17	15:16	16:49	17:51	18:51	19:55	19:55	19:55	21:21
RAI AUBE			|		|	|	|	|	|	|	|	|	|	|	|	|	|	20:06	|	|	|
SAINTE GAUBURGE			|		|	|	|	|	|	11:27	[illegible]	|	|	|	|	|	|	|	20:06	20:06	|
LE MERLERAULT CENTRE			|		|	|	|	|	|	[illegible]	[illegible]	|	|	|	|	|	|	|	|	|	|
NONANT CENTRE			|		|	|	|	|	|	|	[illegible]	|	|	|	|	|	|	|	|	|	|
SURDON			06:22		07:59	08:12	09:17	09:17	09:17	11:45	11:40	|	|	15:39	|	18:16	19:16	20:20	20:23	20:23	21:46
ARGENTAN	A		06:32		08:10	08:23	09:29	09:28	09:28	11:55	11:50	12:57	12:51	15:50	17:22	18:27	19:27	20:30	20:33	20:45	21:57
ECOUCHE CENTRE			|		|	|	|	|	|			|	|	|	|	|	|				|	|
BRIOUZE			06:50		08:29	08:45	09:46	09:45	09:45			|	|	16:06	|	|	19:46			21:03	22:16
FLERS	A		07:01		08:40	09:03	09:57	09:56	09:56			13:24	13:18	16:17	17:50	18:55	19:59			21:14	22:27
VIRE CENTRE		06:14	|	07:39	|	|	|	|	|			|	|	|	|	|	|				|	|
VIRE		06:17	07:19	07:42	08:59	09:29	10:13	10:12	10:12			13:43	13:36	16:33	18:09	19:13	20:17			21:31	22:45
MESNIL CLINCHAMPS		06:26	|	07:51	|	|	|	|	|			|	|	|	|	|	|				|	|
SAINT SEVER CENTRE		06:31	|	07:56	|	|	|	|	|			|	|	|	|	|	|				|	|
SAINT AUBIN DES BOIS		06:37	|	08:02	|	|	|	|	|			|	|	|	|	|	|				|	|
VILLEDIEU LES POÊLES		06:47	07:37	08:12	09:16	09:49	10:30	10:29	10:29			14:00	13:53	16:49	18:28	19:31	20:35			21:48	23:02
VILLEDIEU LES POÊLES CENTRE		06:51	|	08:16	|	|	|	|	|			|	|	|	|	|	|				|	|
FOLLIGNY		07:09	07:47	08:39	|	|	10:40	10:46	10:53			|	|	|	|	|	20:46			|	|
AVRANCHES		|	|	|	|	|	|	|	11:37			|	|	|	|	|	|				|	|
PONTORSON MONT ST MICHEL		|	|	|	|	|	|	|	11:24			|	|	|	|	|	|				|	|
GRANVILLE	A	07:29	07:57	08:54	09:36	10:08	10:50	10:56				14:19	14:14	17:07	18:48	19:50	20:57			22:06	23:21
			[illegible]		[illegible]	[illegible]	[illegible]	[illegible]	[illegible]	[illegible]	[illegible]	[illegible]	[illegible]	[illegible]	[illegible]	[illegible]	[illegible]	[illegible]	[illegible]	[illegible]	[illegible]

SAMEDI DIMANCHE ET FÊTES										
			K	K	K	K	K	K	K	K
			3405*	3453*	3407	3411	3421	16547	3429	3447*
					Dim et Fêtes			Sam		
					[illegible]					
PARIS MONTPARNASSE	A		08:53	08:53	09:27	10:54	13:54	15:27	16:54	19:53
PARIS VAUGIRARD	A		|	|	|	|	|	|	|	|
VERSAILLES CHANTIERS	A		09:06	09:06	|	|	|	|	|	20:06
DREUX	A		09:40	09:40	10:13	|	14:40	16:14	|	20:43
NONANCOURT			|	|	10:24	|	|	16:25	|	|
VERNEUIL SUR AVRE	A		10:02	10:02	10:37	12:00	15:00	16:39	19:03	21:04
L'AIGLE	A		10:19	10:19	10:54	12:17	15:15	16:55	19:21	21:19
RAI AUBE			|	|	|	|	[illegible]	[illegible]	|	|
SAINTE GAUBURGE			|	|	11:04	|	|	17:06	|	|
LE MERLERAULT CENTRE			|	|	|	|	|	[illegible]	[illegible]	|
NONANT CENTRE			|	|	|	|	[illegible]	[illegible]	[illegible]	|
SURDON			10:44	10:44	11:21	|	15:37	17:23	19:52	21:41
ARGENTAN	A		10:55	10:55	11:32	12:51	15:48	17:33	19:04	21:52
ECOUCHE CENTRE			|	|	|	|	|		|	|
BRIOUZE			11:13	11:13	11:50	|	16:04		|	22:09
FLERS	A		11:24	11:24	12:02	13:18	16:15		19:33	22:20
VIRE CENTRE		09:22	|	|	|	|	|		|	|
VIRE		09:25	11:42	11:42	12:20	13:36	16:37		19:57	22:36
MESNIL CLINCHAMPS		09:34	|	|	|	|	|		|	|
SAINT SEVER CENTRE		09:39	|	|	|	|	|		|	|
SAINT AUBIN DES BOIS		09:45	|	|	|	|	|		|	|
VILLEDIEU LES POÊLES		09:55	12:00	12:00	12:37	13:53	16:47		20:08	22:52
VILLEDIEU LES POÊLES CENTRE		10:02	|	|	|	|	|		|	|
FOLLIGNY		10:20	12:18	12:23	12:47	|	|		|	|
AVRANCHES		|	|	12:37	|	|	|		|	|
PONTORSON MONT ST MICHEL		|	|	12:54	|	|	|		|	|
GRANVILLE	A	10:40	12:28		12:58	14:14	17:05		20:27	23:10
			[illegible]	[illegible]	[illegible]	[illegible]	[illegible]	[illegible]	[illegible]	[illegible]

* Descente des voyageurs interdite en gare de Versailles Chantiers

HORAIRES DES BUS

3 GRANVILLE **ZA Prétôt** > GRANVILLE **Haute Ville**

Du lundi au samedi

- 1 bus toutes les **heures**
- La ligne 3 circule du lundi au samedi **de 7 h 30 à 19 h 15**
- Elle ne circule pas les dimanches et jours fériés

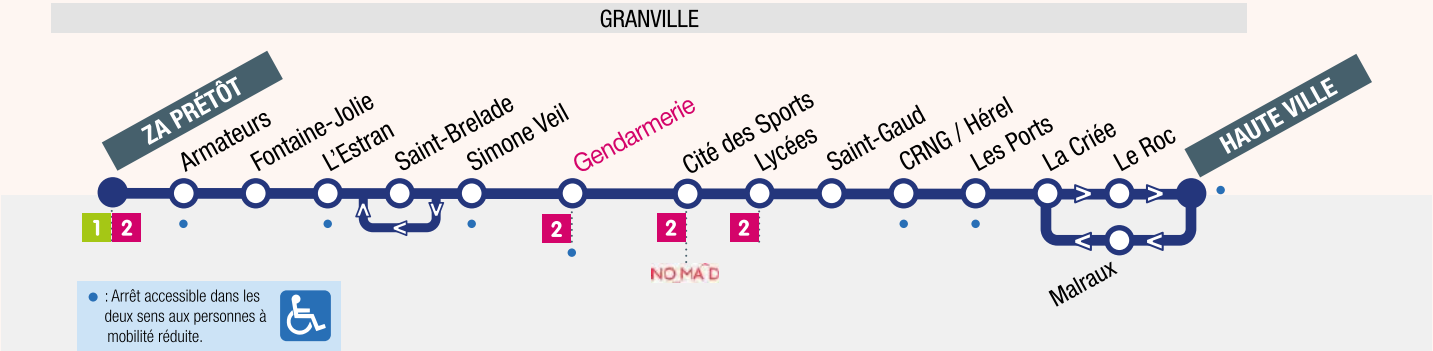

GRANVILLE **Haute Ville** > GRANVILLE **ZA Prétôt**

Du lundi au vendredi

GRANVILLE	**Haute Ville**	8:10	9:10	10:10	11:05	12:00	13:05	14:10	15:15	16:20	17:20	18:15	19:15
GRANVILLE	**Malraux**	8:11	9:11	10:11	11:06	12:01	13:06	14:11	15:16	16:21	17:21	18:16	19:16
GRANVILLE	**La Criée**	8:13	9:13	10:13	11:08	12:03	13:08	14:13	15:18	16:23	17:23	18:18	19:18
GRANVILLE	**Les Ports**	8:14	9:14	10:14	11:09	12:04	13:09	14:14	15:19	16:24	17:24	18:19	19:19
GRANVILLE	**CRNG/Hérel**	8:16	9:16	10:16	11:11	12:06	13:11	14:16	15:21	16:26	17:26	18:21	19:21
GRANVILLE	**Saint-Gaud**	8:18	9:18	10:18	11:13	12:08	13:13	14:18	15:23	16:28	17:28	18:23	19:23
GRANVILLE	**Lycées**	8:20	9:20	10:20	11:15	12:10	13:15	14:20	15:25	16:30	17:30	18:25	19:25
GRANVILLE	**Cité des sports**	8:22	9:22	10:22	11:17	12:12	13:17	14:22	15:27	16:32	17:32	18:27	19:26
GRANVILLE	**Gendarmerie** 2	8:23	9:23	10:23	11:18	12:13	13:18	14:23	15:28	16:33	17:33	18:28	19:27
GRANVILLE	**Agora**	8:25	9:25	10:25	11:20	12:15	13:20	14:25	15:30	16:35	17:35	18:30	19:29
GRANVILLE	**Simone Veil**	8:26	9:26	10:26	11:21	12:16	13:21	14:26	15:31	16:36	17:36	18:31	19:30
GRANVILLE	**L'Estran**	8:28	9:28	10:28	11:23	12:18	13:23	14:28	15:33	16:38	17:38	18:33	19:31
GRANVILLE	**Fontaine-Jolie**	8:29	9:29	10:29	11:24	12:19	13:24	14:29	15:34	16:39	17:39	18:34	19:32
GRANVILLE	**Armateurs**	8:30	9:30	10:30	11:25	12:20	13:25	14:30	15:35	16:40	17:40	18:35	19:33
GRANVILLE	**ZA Prétôt**	8:31	9:31	10:31	11:26	12:21	13:26	14:31	15:36	16:42	17:42	18:37	19:34

GRANVILLE **ZA Prétôt** > GRANVILLE **Haute Ville**

Du lundi au vendredi

GRANVILLE	**ZA Prétôt**	7:40	8:32	9:32	10:32	11:27	12:22	13:27	14:32	15:37	16:43	17:43	18:38
GRANVILLE	**Armateurs**	7:41	8:33	9:33	10:33	11:28	12:23	13:28	14:33	15:38	16:44	17:44	18:39
GRANVILLE	**Fontaine-Jolie**	7:42	8:34	9:34	10:34	11:29	12:24	13:29	14:34	15:39	16:45	17:45	18:40
GRANVILLE	**L'Estran**	7:43	8:35	9:35	10:35	11:30	12:25	13:30	14:35	15:40	16:46	17:46	18:41
GRANVILLE	**Saint-Brelade**	7:44	8:36	9:36	10:36	11:31	12:26	13:31	14:36	15:41	16:47	17:47	18:42
GRANVILLE	**Simone Veil**	7:45	8:37	9:37	10:37	11:32	12:27	13:32	14:37	15:42	16:48	17:48	18:43
GRANVILLE	**Gendarmerie** 2	7:46	8:38	9:38	10:38	11:33	12:28	13:33	14:38	15:44	16:50	17:50	18:44
GRANVILLE	**Hôpital**	7:47	8:40	9:39	10:39	11:34	12:29	13:34	14:40	15:46	16:52	17:52	18:45
GRANVILLE	**Cité des sports**	7:49	8:42	9:41	10:41	11:36	12:31	13:36	14:42	15:48	16:54	17:54	18:47
GRANVILLE	**Lycées**	7:51	8:44	9:43	10:43	11:38	12:33	13:38	14:44	15:50	16:56	17:56	18:49
GRANVILLE	**Saint-Gaud**	7:53	8:46	9:45	10:45	11:40	12:35	13:40	14:45	15:51	16:57	17:57	18:50
GRANVILLE	**CRNG/Hérel**	7:54	8:47	9:46	10:46	11:41	12:36	13:41	14:46	15:52	16:58	17:58	18:51
GRANVILLE	**Les Ports**	7:55	8:48	9:47	10:47	11:42	12:37	13:42	14:47	15:53	16:59	17:59	18:52
GRANVILLE	**La Criée**	7:57	8:50	9:49	10:49	11:44	12:39	13:44	14:49	15:55	17:01	18:01	18:54
GRANVILLE	**Le Roc**	7:59	8:52	9:51	10:51	11:46	12:41	13:46	14:51	15:57	17:03	18:03	18:56
GRANVILLE	**Haute Ville**	8:00	8:53	9:52	10:52	11:47	12:42	13:47	14:52	15:58	17:04	18:04	18:57

GRANVILLE **ZA Prétôt** > GRANVILLE **Haute Ville** — **Du lundi au vendredi**

GRANVILLE	**ZA Prétôt**	7:40	8:32	9:32	10:32	11:27	12:22	13:27	14:32	15:37	16:43	17:43	18:38
GRANVILLE	**Armateurs**	7:41	8:33	9:33	10:33	11:28	12:23	13:28	14:33	15:38	16:44	17:44	18:39
GRANVILLE	**Fontaine-Jolie**	7:42	8:34	9:34	10:34	11:29	12:24	13:29	14:34	15:39	16:45	17:45	18:40
GRANVILLE	**L'Estran**	7:43	8:35	9:35	10:35	11:30	12:25	13:30	14:35	15:40	16:46	17:46	18:41
GRANVILLE	**Saint-Brelade**	7:44	8:36	9:36	10:36	11:31	12:26	13:31	14:36	15:41	16:47	17:47	18:42
GRANVILLE	**Simone Veil**	7:45	8:37	9:37	10:37	11:32	12:27	13:32	14:37	15:42	16:48	17:48	18:43
GRANVILLE	**Gendarmerie** 2	7:46	8:38	9:38	10:38	11:33	12:28	13:33	14:38	15:44	16:50	17:50	18:44
GRANVILLE	**Hôpital**	7:47	8:40	9:39	10:39	11:34	12:29	13:34	14:40	15:46	16:52	17:52	18:45
GRANVILLE	**Cité des sports**	7:49	8:42	9:41	10:41	11:36	12:31	13:36	14:42	15:48	16:54	17:54	18:47
GRANVILLE	**Lycées**	7:51	8:44	9:43	10:43	11:38	12:33	13:38	14:44	15:50	16:56	17:56	18:49
GRANVILLE	**Saint-Gaud**	7:53	8:46	9:45	10:45	11:40	12:35	13:40	14:45	15:51	16:57	17:57	18:50
GRANVILLE	**CRNG/Hérel**	7:54	8:47	9:46	10:46	11:41	12:36	13:41	14:46	15:52	16:58	17:58	18:51
GRANVILLE	**Les Ports**	7:55	8:48	9:47	10:47	11:42	12:37	13:42	14:47	15:53	16:59	17:59	18:52
GRANVILLE	**La Criée**	7:57	8:50	9:49	10:49	11:44	12:39	13:44	14:49	15:55	17:01	18:01	18:54
GRANVILLE	**Le Roc**	7:59	8:52	9:51	10:51	11:46	12:41	13:46	14:51	15:57	17:03	18:03	18:56
GRANVILLE	**Haute Ville**	8:00	8:53	9:52	10:52	11:47	12:42	13:47	14:52	15:58	17:04	18:04	18:57

GRANVILLE **ZA Prétôt** > GRANVILLE **Haute Ville** — **Samedi**

GRANVILLE	**ZA Prétôt**	7:30	8:30	9:31	10:32	11:32	12:32	13:31	14:32	15:32	16:32	17:32	18:31
GRANVILLE	**Armateurs**	7:31	8:31	9:32	10:33	11:33	12:33	13:32	14:33	15:33	16:33	17:33	18:32
GRANVILLE	**Fontaine-Jolie**	7:32	8:32	9:33	10:34	11:34	12:34	13:33	14:34	15:34	16:34	17:34	18:33
GRANVILLE	**L'Estran**	7:33	8:33	9:34	10:35	11:35	12:35	13:34	14:35	15:35	16:35	17:35	18:34
GRANVILLE	**Saint-Brelade**	7:34	8:34	9:35	10:36	11:36	12:36	13:35	14:36	15:36	16:36	17:36	18:35
GRANVILLE	**Simone Veil**	7:35	8:35	9:36	10:37	11:36	12:36	13:35	14:37	15:37	16:37	17:37	18:35
GRANVILLE	**Gendarmerie** 2	7:36	8:36	9:37	10:38	11:37	12:37	13:36	14:38	15:38	16:38	17:38	18:36
GRANVILLE	**Hôpital**	7:37	8:37	9:39	10:40	11:39	12:38	13:37	14:39	15:40	16:40	17:40	18:37
GRANVILLE	**Cité des sports**	7:39	8:39	9:41	10:42	11:41	12:40	13:39	14:41	15:42	16:42	17:42	18:39
GRANVILLE	**Lycées**	7:41	8:41	9:43	10:44	11:43	12:42	13:41	14:43	15:44	16:44	17:44	18:41
GRANVILLE	**Saint-Gaud**	7:42	8:42	9:44	10:46	11:45	12:43	13:42	14:45	15:46	16:46	17:46	18:43
GRANVILLE	**CRNG/Hérel**	7:43	8:43	9:45	10:47	11:46	12:44	13:43	14:46	15:47	16:47	17:47	18:44
GRANVILLE	**Les Ports**	7:44	8:44	9:46	10:48	11:47	12:45	13:44	14:47	15:48	16:48	17:48	18:45
GRANVILLE	**La Criée**	7:45	8:45	9:48	10:50	11:49	12:47	13:46	14:49	15:50	16:49	17:49	18:46
GRANVILLE	**Le Roc**	7:47	8:47	9:50	10:52	11:51	12:49	13:48	14:51	15:52	16:51	17:51	18:48
GRANVILLE	**Haute Ville**	7:48	8:48	9:51	10:53	11:52	12:50	13:49	14:52	15:53	16:52	17:52	18:49

VOS CORRESPONDANCES

- **Avec le réseau** néva
  Aux arrêts Centre-Ville et Gare : **Ligne** 1 2
- **Avec le réseau** NOMAD
  Lignes de train : Paris <> Granville
  Rennes <> Granville <> Caen

OÙ SE RENSEIGNER ?

- **Service Mobilités**
  - Tél. 02 33 91 30 24
  - Mail : neva@granville-terre-mer.fr
- **Communauté de Communes de GTM**
  Au siège de la Communauté de Communes
  - Tél. 02 33 91 38 60

Où est mon bus ?

Néva et zenbus géolocalisent le prochain bus et vous donnent son heure précise de passage.

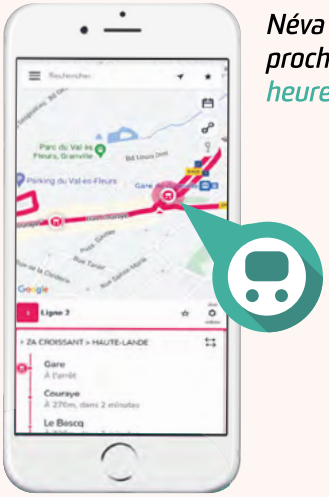

Zenbus est sur App Store
Zenbus est sur Play Store

TÉLÉCHARGEZ GRATUITEMENT
Scannez le QR Code

Recette

Urgence

114 LE NUMÉRO À CONNAÎTRE

Urgence 114 est le service public d'urgence gratuit, disponible 24 h/24 et 7 j/7, réservé aux personnes sourdes, sourdes-aveugles, malentendantes et aphasiques pour contacter les secours (samu, pompiers, polices, gendarmeries) les plus proches, grâce à la conversation totale (visio, texte, voix, images).

Vous êtes témoin ou victime d'une situation d'urgence ? Sur le site internet ou sur l'application Urgence 114, vous pouvez contacter directement le 114 : des agents, sourds ou entendants, gèrent votre situation en lien direct avec le service d'urgence le plus proche. Dès maintenant, vous pouvez remplir à l'avance votre profil pour gagner du temps en cas d'urgence.

Plus d'infos sur info.urgence114.fr

Coloriage

Agenda

SORTIES ET ÉVÉNEMENTS

DÉCEMBRE 2025

Samedi 13 et dimanche 14 décembre

Fête de Noël à Folligny
Le samedi, de 10 h à 19 h 30
Marché de Noël
18 h : Présence du **Père-Noël,** suivi d'un **vin chaud offert** par la municipalité.
Le dimanche, de 10 h à 18 h
Marché de Noël

JANVIER 2026

Dimanche 11 janvier à 17 h
Vœux de la municipalité

Dimanche 25 janvier
Pêche assemblée générale

Lundi 26 janvier à 18 h 30
Assemblée générale Fol'klore
Salle du Mesnil-Drey

FÉVRIER 2026

Samedi 28 février
Repas pêche

MARS 2026

Samedi 14 mars
Ouverture de la pêche

Vendredi 27 mars à 20 h 30 et
Samedi 28 mars à 20 h
Lotos par l'association *Hanaë: Son Courage, Ses Défis*
Salle de convivialité de Folligny

Dimanche 29 mars
Thé dansant après-midi
par l'association *Hanaë: Son Courage, Ses Défis*
Salle de convivialité de Folligny

AVRIL 2026

Samedi 4 avril
Chasse aux œufs

Dimanche 12 avril
Concours de pêche

Du 20 au 25 avril
Pêche - festi récré gtm

Samedi 25 avril
Sortie brochet

Samedi 25 avril
Soirée foot

MAI 2026

Samedi 16 mai
Ball trap

Vendredi 29 et samedi 30 mai
Pierre en lumière (date à confirmer) - Église de La Beslière

JUIN 2026

Dimanche 7 juin
Fête de la pêche

Vendredi 5 juin
Tournoi foot vétéran

Samedi 6 juin
Tournoi foot vétéran

Dimanche 7 juin
Tournoi de foot

Dimanche 13 juin
Vide grenier

Dimanche 28 juin
Fête du partage
Tchad & partage

Juin 2026
Rendez-vous dans mon jardin

JUILLET 2026

Samedi 4 juillet
Pétanque & soirée
(les loisirs & les fêtards)

AOÛT 2026

Dimanche 2 août
Pétanque (foot)

Samedi 29 août
Repas (chasse)

SEPTEMBRE 2026

Samedi 5 septembre
Ball trap

Dimanche 6 septembre
Fête des voisins
Le Mesnil-Drey

Septembre 2026
Randonnée patrimoine

OCTOBRE 2026

Samedi 3 octobre
Soirée du char
Les fêtards en furie

Samedi 3 octobre
Nettoyage

Dimanche 18 octobre
Sortie brochet

NOVEMBRE 2026

Samedi 7 et dimanche 8 novembre
Soirée soupe & théâtre
Salle de convivialité de Folligny

Folligny

LA BESLIÈRE - LE MESNIL DREY

LE BOCAGE TERRE & MER

LES ÉGLISES DE FOLLIGNY
LA BESLIÈRE - LE MESNIL-DREY

Visite des crèches

OUVERT UNIQUEMENT LE SAMEDI & LE DIMANCHE AINSI QUE LE JOUR DE NOËL DU
DIMANCHE 30 NOVEMBRE 2025 AU DIMANCHE 04 JANVIER 2026
DE 10H00 À 17H00

Les numéros d'urgence

15	SAMU
115	SAMU SOCIAL
17	POLICE/ GENDARMERIE
18	SAPEURS-POMPIERS
112	URGENCES (numéro européen)
114	numéro d'urgence MALENTENDANT
116000	ENFANTS DISPARUS
116 117	MÉDECIN DE GARDE
32 37	PHARMACIE DE GARDE
119	ENFANCE MALTRAITÉE
39 19	VIOLENCES CONJUGALES
02 41 48 21 21	CENTRE ANTIPOISON

La mairie vous accueille

À FOLLIGNY
Les lundi, mardi, jeudi et vendredi
de 9 h à 12 h et au 02 33 61 33 11

www.folligny.fr