Les infos du grand FOLLIGNY

Numéro 26
Décembre 2018

www.commune-folligny.fr

Mairie de Folligny :

☎ 02.33.61.33.11
🖷 02.33.61.09.96
💻 commune.folligny@orange.fr

Ouverture : du lundi au vendredi de 9h00 à 12h00

Mairie de La Beslière :

☎ 02.33.51.00.54
Ouverture : Le vendredi de 14h00 à 15h00

Mairie de Le Mesnil-Drey :

☎ 02.33.51.82.56
Ouverture : Le vendredi de 14h15 à 15h00

Le mot des Maires

En 2018, une gestion rigoureuse et une implication importante du personnel et des élus nous ont permis une nouvelle fois de maintenir la pression fiscale au même niveau que les années précédentes.
Avec l'espoir de pouvoir continuer dans ce sens, nous vous invitons à la traditionnelle

cérémonie des vœux
à la salle du Carrefour Bailly
le vendredi 4 janvier à 19h00.

Jean-Pierre GIRARD,
Michèle LAINÉ,
Yves BEUVE.

Sommaire

État-civil 2018	Page 2
Le budget	Page 3
Et si on jouait ?	Pages 4/5
École - RPI - Centre de Loisirs	Pages 6/7
Granville Terre et Mer	Page 8
Les actions	Pages 9/10
Vie communale	Pages 11/12
La vie associative	Pages 13/14/15
Infos	Pages 16/17/18
Coordonnées des services	Page 19
Agenda 2019	Page 20

Etat-civil Novembre 2017 à novembre 2018*

*hors actes pour lesquels les familles ont signalé leur opposition à l'inscription dans ce bulletin état-civil jusqu'au 20 novembre 2018

Naissances

Entre novembre 2017 et novembre 2018, on compte 11 naissances pour nos trois communes.

La Beslière
Antonin TALLEUX LADOUET, le 19 novembre 2017
Agathe HOLLANDE, le 8 août 2018
Candyce CASONATTO, le 17 octobre 2018

Folligny
Marcel LANDEAU, le 1er novembre 2017
Lilou DESHAYES, le 12 novembre 2017
Jules LEHERICEY, le 1er février 2018
Jayke PIRAUD, le 30 avril 2018
Kimi ZIMMERMANN WISS, le 25 mai 2018
Redgy OLLIVA, le 17 novembre 2018

Mariages

La Beslière
TÉTREL Patrick et EUDES Sylvie, le 16 juin 2018

PLASMANS Edouard et CRONIN Eloise, le 31 août 2018

Folligny
VALENTIN Florian et DELALANDE Melinda, le 15 septembre 2018

Le Mesnil-Drey
RUTILLET Christophe et BOUZEBRA Imene, le 06 juillet 2018

MENAGER Pierre et PORÉE Gwendoline, le 05 octobre 2018

Décès

Le Mesnil-Drey
HOUSSIN Sébastien, le 03 mars 2018, 47 ans
DENIS Marcel, le 04 août 2018, 64 ans

Folligny
MÉNARD Olivier, le 21 décembre 2017, 45 ans
DENIS Marie, le 18 mars 2018, 79 ans
MONFORT Jean, le 29 mars 2018, 67 ans
LEBOURGEOIS épouse LE BERVET Pascale, le 18 avril 2018, 56 ans
AGASSEAU Jean-Jacques, le 17 juin 2018, 71 ans
HÉLAINE Raymond, le 08 juillet 2018, 90 ans
LEROUX Christopher, le 02 juillet 2018, 34 ans
LOYER Jack, le 17 septembre 2018, 76 ans
LAMOUREUX Roger, le 29 octobre 2018, 63 ans
MARIE Gérard, le 10 novembre 2018, 75 ans

Le budget :

Le budget est l'acte qui prévoit et autorise les dépenses et les recettes de la commune pour une année civile. Il est le reflet des actions et projets décidés par le Conseil Municipal.
Il est divisé en deux parties : une section de fonctionnement et une section d'investissement.
La section de fonctionnement est constituée des dépenses et recettes courantes nécessaires au fonctionnement des services municipaux et à la mise en œuvre des actions décidées par les élus. On y trouve aussi le remboursement des intérêts des emprunts. Dans cette section sont enregistrées les recettes fiscales, les dotations et participations de l'Etat ainsi que les recettes d'exploitations des services (cantine, locations. . .)
La section d'investissement comprend essentiellement les opérations d'équipement d'envergure ayant pour objet d'augmenter la valeur du patrimoine de la commune et d'améliorer les équipements municipaux. Y figue aussi le remboursement du capital des emprunts.
Les recettes proviennent principalement des emprunts, des subventions spécifiques et de l'autofinancement.

2017 en chiffres :

Le budget total de **fonctionnement** est équilibré en dépenses et en recettes lors de son vote. Pour 2017, il a été établi à 1 433 531 €.
Le montant des dépenses réalisées de fonctionnement est de 573 978 €. Les recettes réelles de fonctionnement sont quant à elles de 692 221.95 €, supérieures de 118 243 € aux dépenses, ce qui permet de dégager un excédent qui alimente la section d'investissement.

La section d'**investissement** présente des dépenses pour 265 134.33 €. Les principaux projets financés dans cette section sont les suivants :

- Travaux de peinture à l'école
- Réaménagement de la mairie
- Travaux dans les logements communaux
- Réfections de voirie
- Divers achats de matériels et mobiliers : vidéo projecteurs, illuminations, stores, ordinateur, jardinière, vaisselle (salle des fêtes). . .

Les recettes d'un montant de 175 890.75 € proviennent principalement de subventions, de l'excédent de fonctionnement et du remboursement de la TVA.

Et les taxes dans tout ça. . . :

Les taxes locales (habitation, foncières. . .) font parties des recettes fiscales et donc des recettes de fonctionnement.
Malgré une pression budgétaire de plus en plus importante au vu des baisses régulières des dotations de l'Etat, les élus ont fait le choix de ne pas augmenter les taux communaux des taxes, et ce depuis plusieurs années et ont même diminué les taux à plusieurs reprises.

ANNÉES	2000	2001	2002	2003	2004	2006	2015
TAXES FONCIÈRES							
Propriétés bâties	17.44	17.20	16.76	15.24	14.48	14.05	13.77
Propriétés non bâties	27.17	26.78	26.10	23.74	22.55	21.87	22.47
TAXE HABITATION	13.23	13.04	12.71	11.56	10.98	10.65	10.44

Fonctionnement Dépenses - réalisé 2017

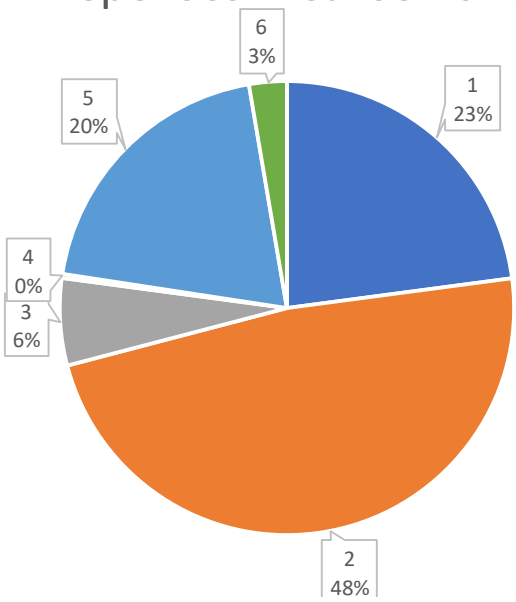

1. Charges a caractère général
2. Charges de personnel
3. Reversement sur dotations de l'état
4. Amortissements
5. Indemnités des élus, participation au SIVU du RPI Beauchamps/Folligny, subventions
6. Remboursement intérêts des emprunts

Fonctionnement Recettes - réalisé 2017

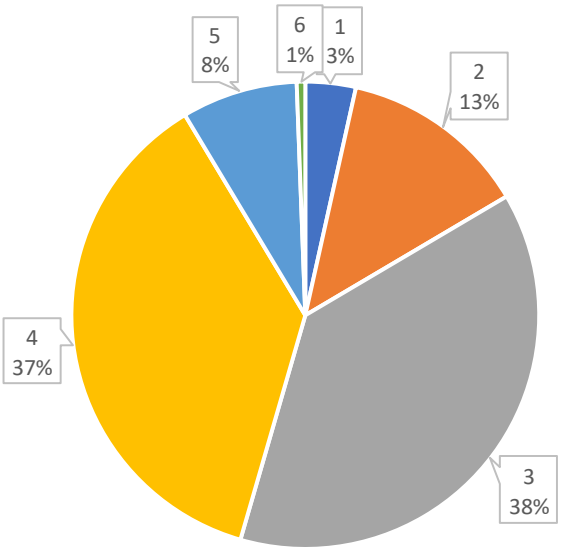

1. Remboursement sur rémunérations de personnel
2. Produits des services : facturations ALSH, salles
3. Impôts et taxes
4. Dotations de l'Etat et participations
5. Loyers logements communaux
6. Remboursements sinistres

Et si on s'amusait avec Folligny ?

Réponses en page 18

Trouvez l'intrus

Les réponses ne sont pas toutes exactes, à vous de chercher les erreurs !

FOLLIGNY c'est :

- 3 communes associées
- 3 mairies
- 3 conseils municipaux
- 3 églises

Sur notre territoire, vous pouvez faire du sport sur :

- Une voie verte
- Un stade de foot
- Un terrain multisports
- Des aires de jeux pour les enfants

Sur le « Grand Folligny » vous pouvez voir :

- Des souterrains militaires de la seconde guerre mondiale
- Une station service
- Une gare
- Un lavoir couvert

Mots mêlés

C	A	R	R	E	F	O	U	R	E	E	D	A	T	S
A	R	E	F	F	O	L	O	F	R	E	G	A	I	I
N	R	S	E	N	U	M	M	O	C	V	I	T	N	A
T	O	I	L	A	B	E	S	L	I	E	R	E	H	N
I	U	L	O	E	R	T	O	L	L	L	A	G	N	G
N	O	A	C	R	E	C	C	I	R	Y	R	N	A	I
E	I	U	E	V	H	V	O	G	M	M	D	M	S	L
R	T	T	R	E	O	M	U	N	I	C	I	P	A	L
E	A	U	R	E	L	O	C	Y	S	O	V	E	L	O
T	V	M	Y	Y	M	E	L	O	L	E	O	B	L	F
C	O	M	M	U	N	A	U	T	E	U	I	L	E	O
V	M	E	R	A	V	S	I	S	R	G	R	L	S	L
O	U	T	S	O	U	T	E	R	R	A	I	N	S	L
E	G	L	I	S	E	S	I	O	I	R	E	R	T	Y
Y	E	R	D	L	I	N	S	E	M	E	L	B	L	E

Mots à découvrir, horizontalement, verticalement et/ou en diagonale, de gauche à droite, de droite à gauche, de haut en bas ou de bas en haut… :

FOLLIGNY
LA BESLIERE (LABESLIERE)
LE MESNIL DREY (LEMESNILDREY)
MAIRIE
GIRARD
LAVOIR
COMMUNES
ECOLE
SOUTERRAINS
CONSEIL
MUNICIPAL
SALLES
GARE
FOLLIGNAIS
CANTINE
COMMUNAUTE
MUTUALISER
CARREFOUR
VOIRIE
CLOCHER
EGLISES
STADE

Photo mystère

Trouvez la photo qui n'a pas été prise sur l'une de nos trois communes

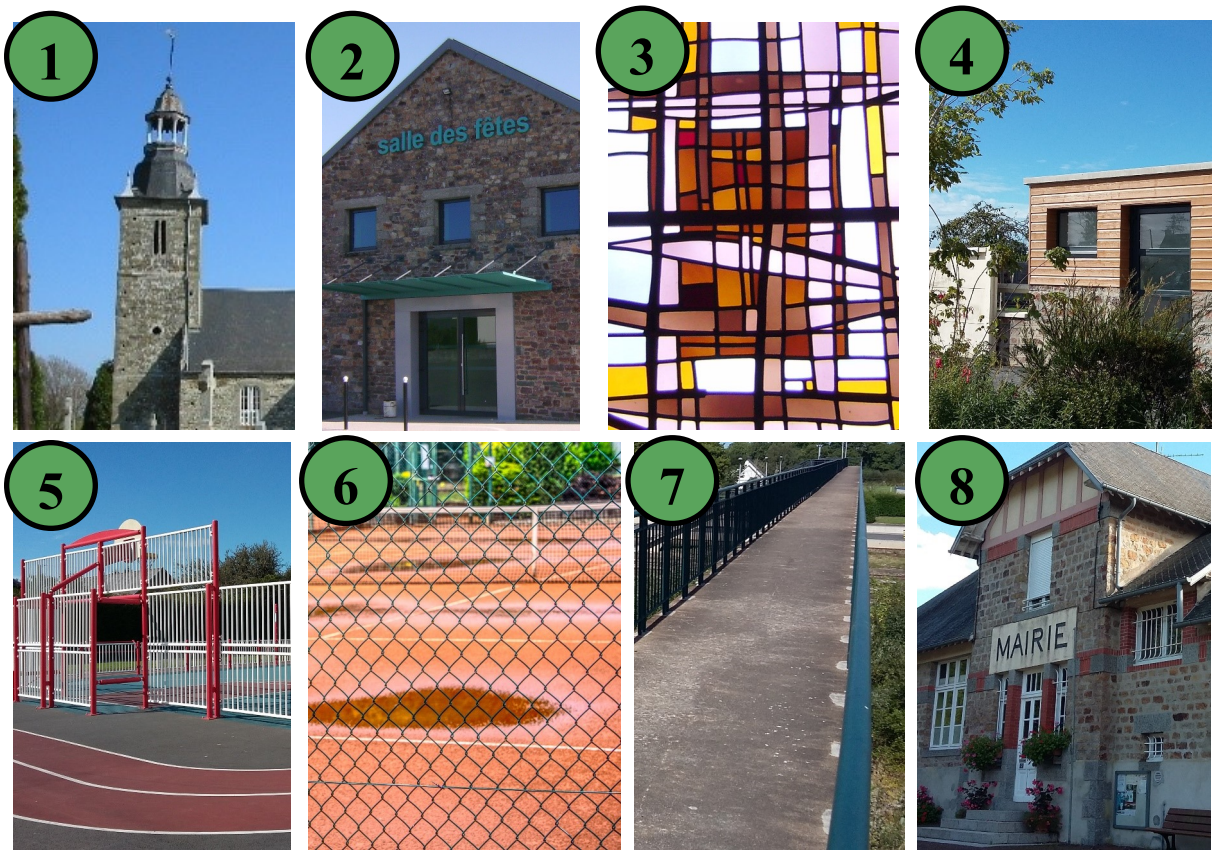

Qui est qui ?

Connaissez-vous bien vos élus ?

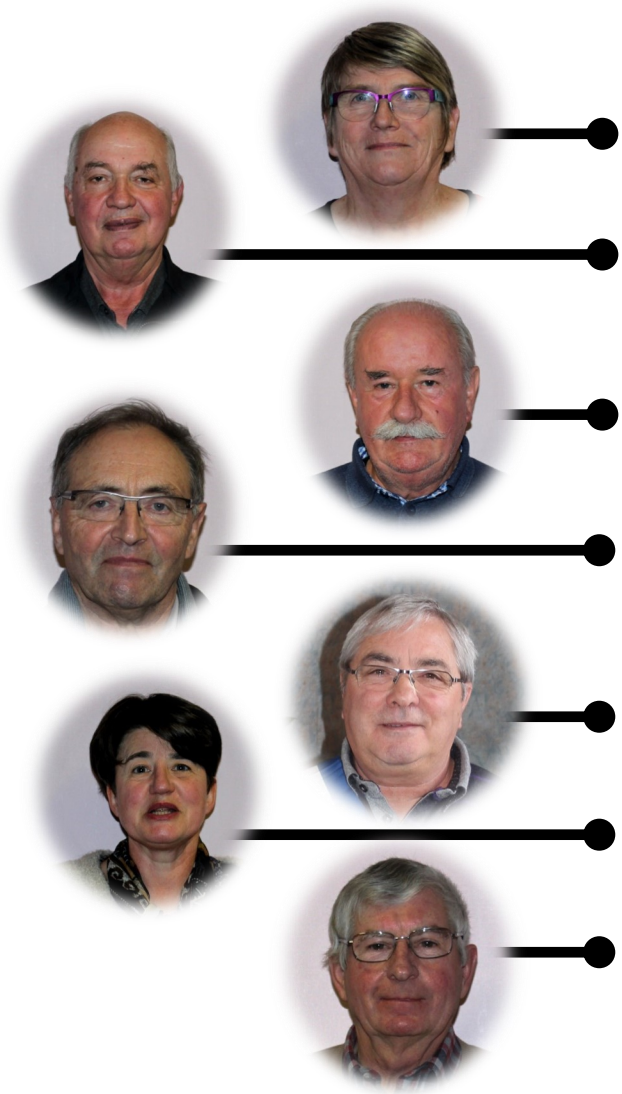

- Jean-Pierre GIRARD, Maire de Folligny
- Georges BELIN, 1er adjoint
- Germain NÉEL, 2nd adjoint
- Christine CATILINA, 3ème adjoint
- Michèle LAINÉ, maire délégué de Le Mesnil-Drey
- Yves BEUVE, maire délégué de La Beslière
- Bernard DEFORTESCU conseiller communautaire

R.P.I. Beauchamps/Folligny

Un effectif fragile

Pour la seconde année consécutive, un comptage des élèves a eu lieu à la rentrée de septembre 2018.
Heureusement, les inscriptions de dernière minute ont permis le maintien des 7 classes sur le RPI Beauchamps-Folligny.

Parents et élus s'étaient mobilisés afin de montrer leur attachement au fonctionnement actuel du regroupement pédagogique. La suppression d'une classe aurait induit des effectifs conséquents pour chaque enseignant, au détriment de la qualité de l'enseignement.

Niveau	Effectif	Enseignant
TPS/PS	23	Mme GUIDECOCQ
PS/MS	22	Mme LEBASNIER
GS/CP	24	Mme AMIOT
CP/CE1	23	Mme BRISSARD
CE1/CE2	24	Mme BURNEL
CM1/CM2	20	Mme LEMOINE
CM2	20	M. SUZANNE

Les travaux

Plusieurs travaux ont été effectués cette année encore, concernant soit l'entretien courant des bâtiments, soit suite aux demandes des enseignants.
En 2018, la couverture du préau a été refaite entièrement pour 14 145 € et des stores ont été posés.

A.P.E.

Pour l'année 2017-2018, l'Association des Parents d'Élèves du RPI de Folligny/Beauchamps a organisé deux lotos (novembre et mars), une vente de grilles et la fête des écoles au mois de juin. Ces différentes actions ont permis de financer en partie les nombreuses activités pédagogiques de toutes les classes : sorties théâtre, séances de piscine, spectacle de Noël (Norkito), visite de la chèvrerie, du zoo, du Mont Saint
Michel, initiation au char à voile, ainsi que tous les transports pour les différentes rencontres (danse, sport, correspondants).

Le RPI a obtenu l'ouverture provisoire de la septième classe pour cette rentrée 2018. Cette septième classe est ouverte uniquement pour cette année scolaire. Il faudra être vigilant sur les effectifs pour la rentrée 2019.

Un loto sera organisé courant mars. La traditionnelle fête de fin d'année se déroulera à Beauchamps le 14 juin.

A.L.S.H.
Accueil de Loisirs Sans Hébergement

02.33.61.50.42

Nous recherchons de nouveau un stagiaire pour les vacances d'été 2019.
Si vous êtes intéressé, vous pouvez envoyer votre candidature à la mairie de Folligny.
Tél : 02.33.61.33.11.

L'accueil de loisirs ouvre ses portes à chaque vacances (hors Noël) et les mercredis aux enfants de 4 à 12 ans scolarisés au RPI et aux communes environnantes. Il est fréquenté par une moyenne de 15 enfants le mercredi et 20 pendant les vacances.
De nombreuses activités manuelles, sportives, culinaires, artistiques sont proposées aux enfants.
Les thèmes du programme sont choisis pour coller au plus près de l'actualité (évènement sportif, culturel…).
Les enfants peuvent aussi proposer leurs idées / thèmes et l'équipe d'animation répond au mieux à leur demande.
Les enfants participent régulièrement à différents évènements locaux et populaires (carnaval de Granville, Jazz en baie, etc…).
Les inscriptions se font en prenant contact auprès de la directrice.

Tarifs services périscolaires

Cantine : 2,90 € le repas

Garderie : 1,25 € le matin ou le soir
Horaires : 7h30-9h15 / 16h45-18h45

Accueil de loisirs :

- 2.00 € par demi-journée (le mercredi et pendant les vacances scolaires, sauf Noël) ou 3.50€ pour les enfants des communes extérieures ne participant pas financièrement
- Horaires :

⇒ Garderie de 7h30 à 9h00
⇒ Activités de 9h00 à 12h00 puis de 13h30 à 18h00
⇒ Repas de 12h00 à 13h30

Aucune dérogation ni participation financière pour l'accueil des enfants de nos trois communes dans les écoles ou A.L.S.H. des communes extérieures. (sauf pour les ados)

Espace jeunes
La Haye-Pesnel

L'Espace Jeunes de La Haye-Pesnel propose des activités pour les ados de 11 à 17 ans qui souhaitent se retrouver pendant l'été.

Au programme : musique, sorties, activités, en présence de deux animateurs.

La structure est ouverte tout l'été de 9h00 à 18h00 au Square des Vikings. Les ados peuvent apporter leur repas et manger sur place.

Communauté de communes

197 avenue des Vendéens
BP 231
50402 GRANVILLE Cedex
www.granville-terre-mer.fr
contact@granville-terre-mer.fr
Tél. 02 33 91 38 60 **Fax** 02 33 91 38 61

Ouverture au public
Lundi à jeudi
8h30-12h30 / 13h30-17h30
Vendredi
8h30-12h30 / 13h30-16h30

Granville Terre&Mer
Communauté de Communes

Pôle de proximité et bureau d'informations Touristiques

La Haye-Pesnel
59 Rue de la Libération
(face U-Express)
02.33.61.95.96

Lundi 8h15-12h / 13h30-18h
Mercredi 8h15-12h

1er et 3ème vendredi du mois : 8h-12h
2ème et 4ème vendredi du mois : 8h-12h et 13h30-16h30

Mise en réseau des médiathèques

L'ensemble des médiathèques du territoire est désormais en réseau. Avec une carte et un tarif unique, vous avez accès à tous les ouvrages.
Tarifs (annuel) :

- Jeunes -18ans : **gratuit**
- Adultes : **10€**
- Étudiants, demandeurs d'emploi, bénéficiaires des minimas sociaux : **5€**
- Assistantes maternelles : **gratuit**

Le centre aquatique

Depuis son ouverture, début 2018, le centre aquatique « l'Hippocampe » connait un réel succès.
L'ensemble des scolaires de la communauté de communes accède désormais à ce service gratuitement.
Pour plus d'informations :
www.lhippocampe-gtm.fr
Tél : 02.33.91.49.37

L'HIPPOCAMPE

Association 2APH
(activités sur le pays hayland)

Les manifestations envisagées pour 2019 sont les suivantes :

- Marché aux fleurs le 8 ou 12 mai
- Forum des associations le 7 septembre
- Marché du terroir et de l'artisanat les 30 novembre et 1er décembre
- Concert de Noël le 15 décembre
- Randonnées chaque jeudi de juillet et août, en soirée

Service d'aide au transport

par la Région

1– Navettes Manéo express
Entre la mairie de Folligny et Granville (Cours Jonville et La Gare), pour la journée, du lundi au vendredi.
Pour les personnes de plus de 65 ans ou à mobilité réduite, prise en charge au domicile.

2– Transport de proximité « En voiture Simone »
De votre domicile, pour se rendre pendant 2 heures à Granville, les mardis, vendredi et samedi ou à La Haye-Pesnel le mercredi matin.

Pour ces deux services, téléphoner la veille au
0800 150 050
Tarif : 4.60 € aller/retour

par la MSA

Solidarité transport (pour les personnes non imposables). Un bénévole vient vous chercher à votre domicile pour des déplacements occasionnels (participation de 0.30 € par kilomètre).

Contact : M. LE HELLOCO (Folligny)
tél : 02.50.26.98.15

Coup de jeune au terrain de foot

Les membres de l'association sportive ont retroussé leurs manches en cette année 2018 : toutes les barrières du stade de foot au champ de foire ont été repeintes.
La commune a fourni peinture et matériel nécessaires à cette action.

Travaux de voirie

De nombreux travaux de voirie ont été réalisés depuis plusieurs mois. Après l'aménagement de la rue Beausoleil l'an passé c'est la rue des Pommiers qui a été aménagée : trottoirs et voirie sont désormais terminés.
De cette rue, un accès piétonnier pour accéder aux écoles a été réalisé afin de sécuriser les déplacements des familles et enfants.

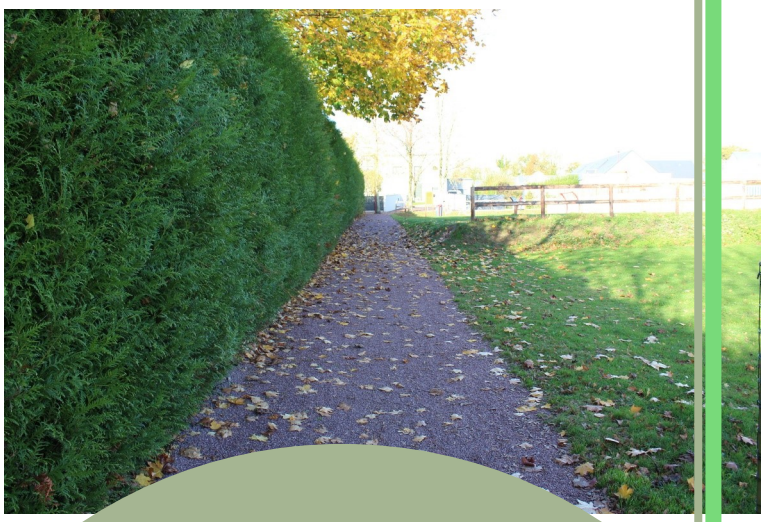

FOCUS SUR....
L'évolution de la population

Forte de son attractivité en terme de qualité de vie et de sa proximité avec Granville et le littoral, le nombre d'habitants de notre commune est en augmentation constante.

La population totale
lors des derniers recensements :

- 1982 : 690 habitants
- 1990 : 760 habitants
- 1999 : 777 habitants
- 2010 : 1 033 habitants
- **2018 : 1 115 habitants**

Parmi les autres réfections de voirie réalisées : la rue de la Ducherie, à La Beslière, a été élargie afin de sécuriser la circulation pour les riverains.

La vidéosurveillance pour faire face aux incivilités

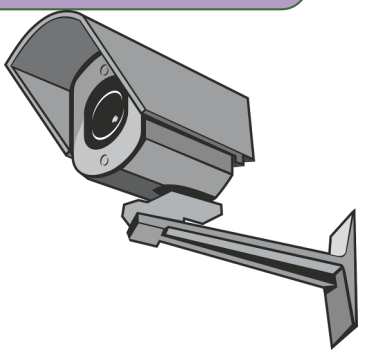

A de nombreuses reprises, les agents des services techniques retrouvent divers déchets non triés aux abords des containers de tri sélectif.
Cette pratique est totalement interdite et passible d'une verbalisation (décision du conseil municipal par délibération du 03 avril 2015) d'un montant de 120 €.
Afin d'endiguer ce phénomène, une étude est en cours concernant la mise en place de caméras de vidéosurveillance.

Conditions de travail du personnel technique

Des sanitaires ont été créés pour les agents techniques dans l'atelier municipal (entreprises COSSE, RIVIERE, NICOLLE et HALLAIS)

Désormais le personnel a des toilettes et une douche, nécessaires notamment à l'issue d'interventions sur le réseau d'assainissement collectif, lequel est potentiellement transmetteur de bactéries.

Ces travaux ont été décidés à l'issue de la réalisation, courant 2018, du DUER (Document Unique des Risques Professionnels).
Ce document recense, par service communal (scolaire, technique, administratif, cantine. . .), les risques potentiels et les aménagements et/ou achats à effectuer pour diminuer les risques pour les agents.
Cette démarche a été effectuée par un stagiaire de l'IUT de Caen, en partenariat avec le service administratif de la mairie.

Mairie déléguée rénovée

Coup de jeune à la mairie de La Beslière : la mairie a été restaurée (entreprises GUESNON, LE NICOL et RIVIERE).

Une nouvelle isolation a été mise en place et la peinture refaite dans son intégralité.

Le lavoir

La couverture du lavoir a également été remaniée, par l'entreprise LCC.

Repas des aînés

Thème : le carnaval de Venise

Menu

Spritz et ses toasts
Filet de sandre sauce Layon
Osso bucco
Salade - Fromages
Tiramisu
Café - Liqueurs

Moment fort dans la vie de nos communes, le repas des aînés du dimanche 7 octobre 2018 a rassemblé 85 personnes de plus de 65 ans.

Ce moment d'amitié permet de conserver ou de tisser des liens importants.

Au rythme des animations assurées par GRANVILL'DANSE et Michel LEMENAGER avec son accordéon, les convives ont passé une après-midi festive, en compagnie des doyens Rénée LASIS (94 ans), Victor DESHAYES (95 ans) et des élus.

Le repas était concocté par le traiteur Jean-Yves SOMON (La Haye-Pesnel), et le dessert préparé par notre boulanger M. BOURBON.

La municipalité donne d'ores et déjà rendez-vous aux aînés l'année prochaine, le dimanche 6 octobre 2019.

Centenaire de l'armistice

A l'issue de la traditionnelle cérémonie commémorative à Folligny, avec dépôt de gerbe au Monument aux Morts et lecture du discours présidentiel, les élus, anciens combattants, porte-drapeaux, se sont retrouvés à La Haye-Pesnel le dimanche 11 novembre pour rendre hommage aux combattants du conflit mondial de 14-18.
Toutes les communes de l'ancien canton du pays hayland se sont regroupées afin de commémorer le centenaire de l'armistice. A la fin de la cérémonie, les élèves du RPI Beauchamps/Folligny ont entonné la Marseillaise.

Fête des voisins LE MESNIL-DREY

Le 7 septembre 2018, c'est plus d'une centaine de Houris* qui se sont donnés rendez-vous à Mesnil-Drey comme chaque année pour la traditionnelle fête des voisins.
Cette manifestation est l'occasion de se rencontrer et de faire connaissance.

La soirée s'est terminée dans la bonne humeur par un pique-nique au cours duquel nous avons découvert le talent pâtissier de chacun.

**** Houri : nom donné à l'habitant du Mesnil-Drey***

Association des loisirs

Adresse du blog de l'association des loisirs : http://bfmloisir.cd.st/

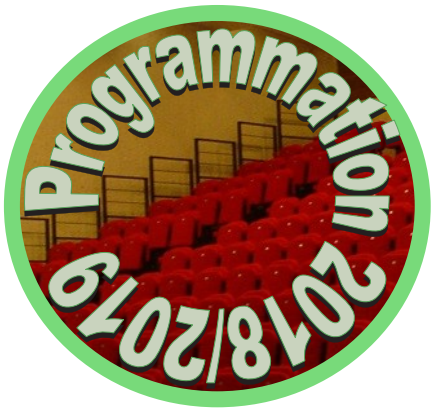

Espace du bocage LA HAYE-PESNEL

Mercredi 23 janvier - 20h30 **VIVACE** **Danse - tout public**		**40 mn** **9 € - 4 €**
Dimanche 03 février - 18h00 **PIANO FURIOSO** **Humour musical - tout public**		**1h15** **9 € - 4 €**
Samedi 16 mars - 18h00 **ARSENE FOLAZUR** **Humour - tout public**		**1h10** **13€ - 9 € - 7 €**
Vendredi 05 avril - 20h30 **ULALI PROJECT** **Musique - tout public**		**1h00** **9 € - 4 €**
Vendredi 17 mai - 20h30 **EPERLECQUES** **Théâtre - dès 12 ans**	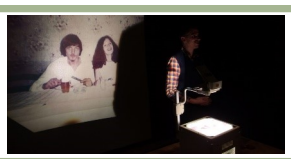	**1h00** **9 € - 4 €**

Réservations
Médiathèque : 02 33 51 07 75
biblio.lhp@wanadoo.fr

Nous rappelons que les habitants de nos trois communes bénéficient toujours de 50% de réduction (pris en charge par l'association des loisirs) sur tous les spectacles organisés par l'association cantonale « culture en pays Hayland ». **Demandez votre bulletin de réduction à l'entrée de la salle « Espace du Bocage » à La Haye Pesnel.**

Chasse aux œufs

« DES PARTICIPANTS TRES MOTIVES »

Le samedi 31 mars, pour le week-end de Pâques, l'Association des Loisirs a organisé sa traditionnelle Chasse aux Œufs sur le champ de foire.
C'est sous une pluie battante que les 51 enfants, permis et panier en main, ont chassé.

Chaque enfant est reparti avec un sachet de chocolat.

Prochain rendez-vous,
le <u>samedi 20 avril 2019</u> pour la 4ème édition.

APÉRO CONCERT

à noter !

GRATUIT !

Afin de rassembler la population des 3 communes, **exceptionnellement**, l'association des loisirs vous invite **TOUS GRATUITEMENT** à un apéro dinatoire convivial le **vendredi 3 mai** à partir de 19h00, à la salle du Carrefour Bailly.

Cette soirée sera animée par Tony Martinez (musique)
et par l'association Rejouets (mise à disposition de jouets pour les enfants)

Pour faciliter l'organisation, merci de bien vouloir confirmer votre participation en indiquant vos coordonnées (nom, prénom, adresse, téléphone et le nombre de participants -nombre d'adultes et nombre d'enfants) soit par mail : **la.boule02@wanadoo.fr,** ou en déposant à la mairie de Folligny le bulletin d'inscription ci-dessous.
Pour tout renseignement : 06.37.16.55.23

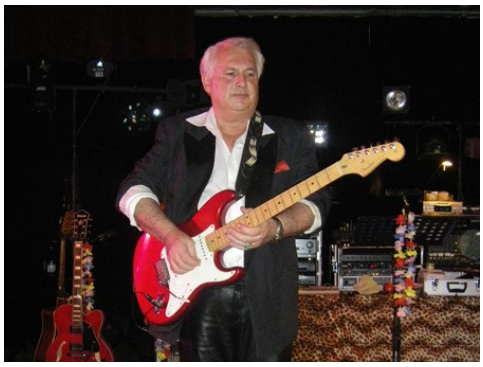

Inscription obligatoire
avant le lundi 15 avril

ASSOCIATION DES LOISIRS DE FOLLIGNY

Bulletin d'inscription

pour l'apéro concert du 03 mai 2019
Salle du Carrefour Bailly - Folligny

NOM : ……

Prénom :……

Adresse : ……
……

Téléphone : ……

Nombre d'adultes : ……
Nombre d'enfants (moins de 12 ans) : …..

À déposer en mairie avant le 15 avril 2019

1968 – 2018 : 50 ans du FOOTBALL

AS FOLLIGNY

Le samedi 02 juin, joueurs, anciens joueurs, dirigeants, ayant porté les couleurs «Orange et Noir», se sont retrouvés au champ de foire pour fêter cet anniversaire.
De nombreuses récompenses ont été remises.
Le soir, après un vin d'honneur offert, 250 personnes ont participé au repas, sous tente, animé par l'orchestre « Live Deluxe ».

(de gauche à droite : Daniel Chancerel, secrétaire, Pierre GOUELLE, Albert LE-LIEVRE, Christophe GOUELLE, président, Christian GOUELLE, Guy LAINE, Guy LAINE, Jean-Pierre COUGET, Emile LASIS, Martine LAINE)

Site internet : http://as-folligny.footeo.com

Les fêtards en furie

C'est dans un hangar d'Olivier TETREL, à LA BESLIERE, qu'une petite équipe de copains a construit le char nommé « **C'est la cata, c'est la cata, c'est la Catalogne** » pour le carnaval de Granville.
Ils étaient 65 à accompagner leur char.
Le dimanche 10 février, vers 9h00, nous avons eu le plaisir de voir leur char dans le bourg de FOLLIGNY, avant de prendre la route de GRANVILLE.

Skeet olympique

Né à Saint-Lô le 4 décembre 1987, Eric DELAUNAY deviendra follignais d'ici quelques mois. C'est une personnalité sportive de la Manche, spécialiste du skeet olympique, discipline de tir au plateau (ball-trap).
Initié dès ses 8 ans par son père, il prend ensuite une licence au club de tir de Bréville sur Mer à 13 ans.
En 2011, il est sacré champion d'Europe à Belgrade (Serbie) et participe aux jeux olympiques de Rio (Brésil) en 2016 où il se classe 7ème.
En 2018, pour la seconde fois, il devient champion du monde par équipe.

Grandes marées 2019

Dates	Coefficients	Heures marée basse Granville
Mercredi 23 janvier	108	16h07
Jeudi 21 février	115	15h55
Vendredi 22 mars	115	15h36
Samedi 20 avril	107	16h10
Dimanche 19 mai	95	15h40
Samedi 3 août	104	17h02
Dimanche 1er septembre	113	16h49
Dimanche 29 septembre	115	15h44
Lundi 28 octobre	111	14h20

Elections

Important

Le 26 mai 2019 se dérouleront les élections européennes.

Si vous souhaitez vous inscrire avant la fin de l'année, vous devez passer en mairie avec les pièces justificatives suivantes :

- pièce d'identité
- Justificatif de domicile

A compter de 2019, vous aurez la possibilité de vous inscrire directement par internet via le site www.service-public.fr

Centre médico-social

Être conseillé, guidé, avoir accès à des soins, quand on est dans une situation compliquée, difficile, c'est essentiel.
Le centre médico-social est un lieu dans lequel sont regroupés des professionnels de plusieurs métiers : assistantes sociales, éducateurs, médecins…
Cette équipe propose un accueil gratuit et adapté à chaque situation des consultations médicales ou encore un soutien social pour faire face aux difficultés rencontrées. Il s'agit d'un lieu ouvert à tous. Vous pouvez par exemple prendre contact avec eux pour tout dossier ou question concernant les personnes âgées.
Vous pouvez les contacter :

- Pour retirer un formulaire de demande et être accompagné dans vos démarches,
- Pour être informé sur vos droits et prestations,
- Pour un conseil

Centre médico-social de Granville :

Centre médico-social, 15 avenue de la Gare, 50400 GRANVILLE
Tél : 02.33.91.14.00 - Fax : 02.33.90.05.82
Ouverture les lundi , mercredi, jeudi, vendredi de 8h30 à 12h et de 13h30 à 17h et le mardi de 13h30 à 17h.

Des nouveaux professionnels à votre service

Frelons asiatiques

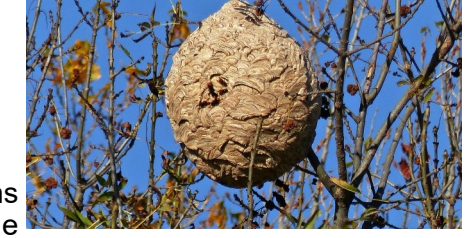

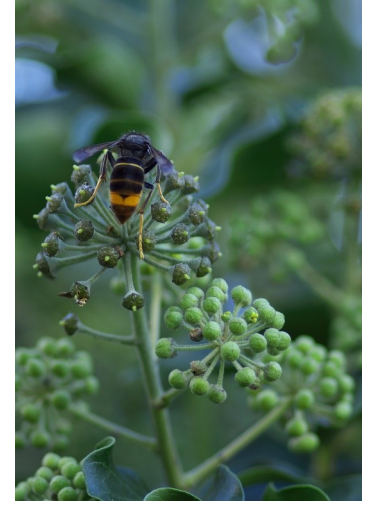

Entre mars et novembre, selon les conditions climatiques, la lutte contre le frelon asiatique est désormais indispensable au vu de l'augmentation du nombre de nids présents dans la région.
Pendant cette période, en cas **d'observation d'un <u>nid</u> de frelons asiatiques**,

<u>je dois</u> :

⇒ Signaler le nid à la mairie en indiquant mon nom, mes coordonnées et l'emplacement précis du nid, **la destruction est prise en charge par la collectivité**

⇒ Me mettre en sécurité, rester à distance du nid pour ne pas subir d'attaque collective du frelon asiatique

Attention, si vous n'avez pas trouvé le nid, inutile de contacter la mairie car la déclaration ne pourra pas être effectuée.

<u>je ne dois pas</u> :

⇒ Approcher du nid ou exercer une activité susceptible de les déranger (taille de haie, débroussaillage. . .)

⇒ Détruire le nid par moi-même

Bilan des signalements de nids de frelons asiatiques dans la Manche	2016	2017	2018 (au 31/10/2018)
Nombre de signalement reçus	907	1680	5941
Nombre de signalements à exclure (autre espèce, fausse déclaration. . .)	38	233	1376
Nombre de nids connus par la FDGDON	**869**	**1447**	**4565**

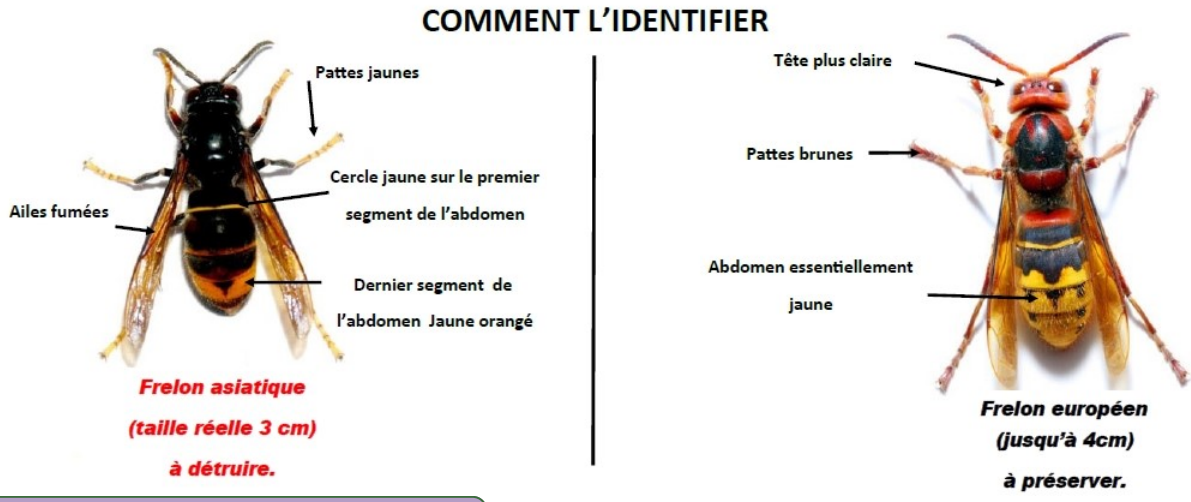

Recensement citoyen

Toute personne de nationalité française doit se faire recenser dès l'âge de 16 ans.
Si l'intéressé est dans l'impossibilité de faire lui-même les démarches, celles-ci peuvent être accomplies par son représentant légal (père, mère, tuteur).

Pièces à fournir :

- la pièce d'identité de l'intéressé (carte nationale d'identité ou passeport français)
- le livret de famille

Vous recherchez une salle ?

Salle de Folligny

La salle des fêtes du Carrefour Bailly est à votre disposition pour toutes vos manifestations avec un maximum de 250 places assises.

Tarifs (week-end) :

Résidant dans la commune	220 €
Association communale	100 €
Résidant hors commune	300 €

Couverts : simple : 0.50 €, complet : 1 €

Contact : Georges BELIN - 02.33.61.38.64
aux heures des repas

Salle de Le Mesnil-Drey

La salle communale est à votre disposition pour des soirées, repas, vin d'honneur avec un maximum de 50 places assises.

Tarifs :	Vin d'honneur	***Week-end/***Eté	***Week-end/***Hiver
Personnes de la commune	20 €	65 €	80 €
Personnes hors commune	25 €	100 €	120 €

Contact : Michèle LAINE - 02.33.61.53.01

JEUX : Réponses

TROUVEZ L'INTRUS

FOLLIGNY c'est :

- 3 communes associées
- 3 mairies
- ~~3 conseils municipaux~~
- 3 églises

Sur notre territoire, vous pouvez faire du sport sur :

- ~~Une voie verte~~
- Un stade de foot
- Un terrain multisports
- Des aires de jeux pour les enfants

Sur le « Grand Folligny » vous pouvez voir :

- Des souterrains militaires de la seconde guerre mondiale
- ~~Une station service~~
- Une gare
- Un lavoir couvert

QUI EST QUI

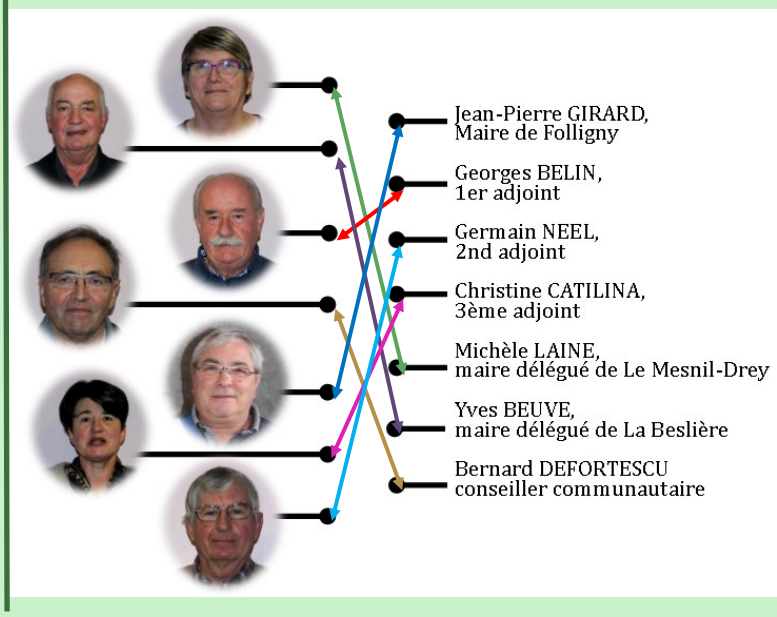

PHOTO MYSTERE

La photo qui n'a pas été prise sur notre territoire est la photo n° 6

Coordonnées et horaires des services

Mairies

Mairie de Folligny
Du lundi au vendredi de 9h00 à 12h00 - 02.33.61.33.11 - Fax : 02.33.61.09.96
mail : commune.folligny@orange.fr
Site internet : www.commune-folligny.fr

Maire de La Beslière
Le vendredi de 14h00 à 15h00 - 02.33.51.00.24

Mairie de Le Mesnil-Drey
Le vendredi de 14h15 à 15h00 - 02.33.51.82.56

Site internet de la mairie : www.commune-folligny.fr

Ecoles et services extrascolaires

Ecole primaire de Folligny - 02.33.51.44.67
Ecole maternelle de Folligny - 02.33.61.38.65
Accueil de Loisirs (garderie, cantine, centre de loisirs) de Folligny - 02.33.61.50.42
Permanence du directeur M. Suzanne, les lundis uniquement - 09.65.00.15.96
Ecole de Beauchamps - 02.33.61.39.17

Déchèteries

Déchèterie de Montviron - Rue de la Gare 50530 MONTVIRON - 02.33.48.43.85
Horaires d'hiver (novembre à février): lundi, mercredi, vendredi et samedi de 9h à 12h et de 13h30 à 17h
Horaires d'été (mars à octobre): lundi, mercredi, vendredi et samedi de 8h30 à 12h et de 13h30 à 18h

Déchèterie de Granville - Route de Mallouet 50400 GRANVILLE - 02.33.91.92.60
Horaires d'hiver (octobre à avril) : lundi, mardi, mercredi, vendredi et samedi de 9h à 12h et de 14h à 18h
Horaires d'été (mai à septembre) : du lundi au samedi de 9h à 12h et de 14h à 18h

Communauté de communes

197 avenue des Vendéens, BP 231, 50402 GRANVILLE Cedex
Tél. 02 33 91 38 60 / Fax : 02 33 91 38 61
contact@granville-terre-mer.fr
www.granville-terre-mer.fr

Pôle de proximité de La Haye-Pesnel - 59 Rue de la Libération 50320 LA HAYE-PESNEL - 02.33.61.95.96
Service urbanisme - 14 rue de la Gare 50290 BREHAL - 02.14.24.20.44
Guichet information petite enfance - 395 Rue du Saussey 50400 GRANVILLE - 02.33.69.20.60
RPAM (relais assistantes maternelles) - 59 Rue de la Libération 50320 LA HAYE-PESNEL - 02.33.61.95.96
Mission locale, Agora , CLLAJ (pour le logement des jeunes) - 361 Rue Saint-Nicolas 50400 GRANVILLE - 02.33.50.96.10
Service assainissement non collectif (SPANC) - 02.33.61.95.96
Office de tourisme - 4 Cours Jonville 50400 GRANVILLE - 02.33.91.30.03 - www.tourisme-granville-terre-mer.com

Agenda des manifestations 2019

24 déc. 2018 → Veillée de Noël
18h30 - Eglise - LA HAYE-PESNEL

25 déc. 2018 → Messe
10h30 - Eglise - LA HAYE-PESNEL

04 janv. → Voeux du maire
19H00 - Salle du Carrefour Bailly - FOLLIGNY

10 janv. → Club de l'Amitié - galette des rois
Salle du Carrefour Bailly - FOLLIGNY

23 janv. → VIVACE - Danse
20h30 - Espace du bocage - LA HAYE-PESNEL

26 janv. 27 janv. → LOTO organisé par l'ASF
Salle du Carrefour Bailly - FOLLIGNY

03 fév. → PIANO FURIOSO - Humour musical
18h00 - Espace du bocage - LA HAYE-PESNEL

14 fév. → Club de l'Amitié - chandeleur
Salle du Carrefour Bailly - FOLLIGNY

09 mars → Repas organisé par l'ASF
20H00 - Salle du Carrefour Bailly - FOLLIGNY

14 mars → Club de l'Amitié - réunion
Salle du Carrefour Bailly - FOLLIGNY

16 mars → ARSENE FOLAZUR - Humour
20h30 - Espace du bocage - LA HAYE-PESNEL

05 avril → ULALI PROJECT - Musique
20h30 - Espace du bocage - LA HAYE-PESNEL

11 avril → Club de l'Amitié - réunion
Salle du Carrefour Bailly - FOLLIGNY

15 avril → Date limite pour l'inscription à l'apéro concert du 03 mai

20 avril → Chasse aux oeufs
15h30 - Champ de Foire - FOLLIGNY

03 mai → Apéro concert - Asso. des Loisirs
19h00 - Salle du Carrefour Bailly - FOLLIGNY

08 mai → Commémoration guerre 39/45
Stèle de la gare - FOLLIGNY et Monument aux Morts de Le Mesnil-Drey

09 mai → Club de l'Amitié - réunion
Salle du Carrefour Bailly - FOLLIGNY

17 mai → EPERLECQUES - Théâtre
20h30 - Espace du bocage - LA HAYE-PESNEL

26 mai → Elections européennes

08 juin → Foire Saint Barnabé - vide greniers
7h00/17h00 - Champ de Foire, axe Granville/Villedieu

09 juin → Tournoi de football - ASF
Terrain de foot, champ de foire, axe Granville/Villedieu

13 juin → Club de l'Amitié - réunion
Salle du Carrefour Bailly - FOLLIGNY

14 juin → Fête de fin d'année Rpi Beauchamps/Folligny
Ecole de Beauchamps

22 juin 23 juin → Ball Trap - association de chasse
Champ le long de l'axe Granville/Villedieu

30 juin → Fête du partage
Salle du Carrefour Bailly - FOLLIGNY

04 août → Concours de pétanque - ASF
Champ de foire, axe Granville/Villedieu - FOLLIGNY

12 sept. → Club de l'Amitié - réunion
Salle du Carrefour Bailly - FOLLIGNY

06 oct. → Repas des aînés
Salle du Carrefour Bailly - FOLLIGNY

10 oct. → Club de l'Amitié - réunion
Salle du Carrefour Bailly - FOLLIGNY

27 oct. 28 oct. → Loto - association de chasse
Salle du Carrefour Bailly - FOLLIGNY

11 nov. → Commémoration guerre 14/18
Monument aux Morts de FOLLIGNY

14 nov. → Club de l'Amitié - réunion
Salle du Carrefour Bailly - FOLLIGNY

12 déc. → Club de l'Amitié - réunion
Salle du Carrefour Bailly - FOLLIGNY